KATALOG EDUKACYJNY 2022

WELLA PROFESSIONALS · SYSTEM PROFESSIONAL · SP · PROFESSIONAL SEBASTIAN · SEB MAN SEBASTIAN · NIOXIN · Londa PROFESSIONAL · O·P·I · Valera · SINCE 1907 FROMM

SPIS Treści

STUDIO WELLA

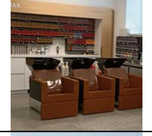

WELLA PROFESSIONALS

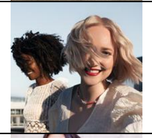

LONDA PROFESSIONAL

SEBASTIAN PROFESSIONAL

SEB MAN

SYSTEM PROFESSIONAL

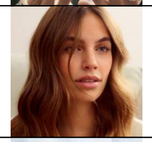

NIOXIN

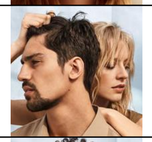

SZKOLENIA TRYCHOLOGICZNE

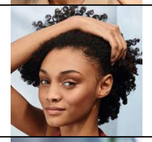

OPI

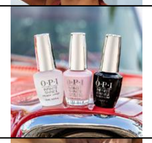

SZKOLENIA BIZNESOWE

SZKOLENIA AKADEMII PARTNERSKICH

witaj w studio *Wella*

Od ponad *20 lat* mamy swoją siedzibę przy ulicy Smoczej 1 w Warszawie.

Jesteśmy jednym z *największych* centrów szkoleniowych Wella.

Każdego roku gościmy *tysiące* osób.

Prężnie działamy w SOCIAL MEDIACH.

Nasz zespół to *wykwalifikowani* instruktorzy.

POZNAJ NASZ TEAM

Co roku *organizujemy* event TREND VISION,
podczas którego wspólnie z naszymi klientami celebrujemy piękno,
indywidualizm i niezwykłą kreatywność w sztuce fryzjerstwa.
A wszystko to na najwyższym poziomie.

znajdź nas w Social Mediach

www.domwella.pl

www.systemprofessional.com/pl-PL/

www.sebastianprofessional.com

www.nioxinpolska.pl

www.opipolska.pl

Wella Professionals Polska

System Professional PL

Londa Professional PL

Sebastian Professional PL

SEB MAN Polska

OPI Poland

NioxinPL

@studiowellawarsaw

@wellahair_pl

@systemprofessionalpolska

@sebastianprofessionalpolska

@londaprofessional_polska

@nioxin_pl

@opi.poland

@frommpro.pl

SKLEP INTERNETOWY

Orbico Salon Professional

BeautyClub

PLATFORMA BEAUTY CLUB

DORADCY HANDLOWI

SALON FINDER

poznaj *nasz Team*

DYREKTOR EDUKACJI

DYREKTOR KREATYWNA

ADMINISTRACJA

INSTRUKTORZY

EDUKATORZY

TRENER BIZNESOWY

PARTNERZY

DYREKTOR *edukacji*

Joanna Zapała

DYREKTOR *kreatywna*

Małgorzata Babicz

ADMINISTRACJA

Marta Gawin

MŁODSZY KIEROWNIK
DS. ADMINISTRACJI
I PROMOCJI STUDIA

Magdalena Żmudzińska

KOORDYNATOR DS. SZKOLEŃ

Aleksandra Choromańska

ASYSTENT DS. SZKOLEŃ

INSTRUKTORZY

Aleksandra Naduk

LIDER INSTRUKTORÓW

@ale_naduk_hair

Absolwentka wydziału polonistyki na Uniwersytecie Warszawskim, jednak to fryzjerstwo okazało się jej największą pasją. Swoją przygodę z branżą rozpoczęła kilkanaście lat temu na stażu w słonecznej Italii, gdzie trafiła do flagowego salonu Welli w Ligurii. Po powrocie do Polski, szlifując zawód u jednego z najlepszych fryzjerów w Warszawie, miała możliwość wzięcia udziału w wielu pokazach mody, pracy przy sesjach zdjęciowych czy przy imprezach muzycznych. Jednak swoją przystań odnalazła w Domu Wella. Będąc instruktorem, łączy umiejętności nabyte na wydziale polonistyki z tymi wyniesionymi z salonu fryzjerskiego.
Myślą przewodnią w jej twórczości jest przede wszystkim naturalna kobiecość. Jest pasjonatką koloryzacji i stylizacji, która pozwala z każdego typu włosów wydobyć to, co najpiękniejsze. Grając techniką, odpowiednim światłocieniem czy wielotonowością można stworzyć z włosów prawdziwe dzieło sztuki!

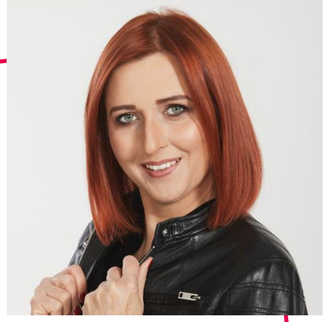

Anna Cagiel Babiuch

STARSZY INSTRUKTOR

@annacagielbabiuch

Fryzjerem chciała być od dzieciństwa. Pierwsze kroki stawiała 23 lata temu w salonie fryzjerskim „Marta" w Zakopanem u swojej cioci, gdzie nauczyła się precyzji i doskonaliła swoje umiejętności. Wzięła udział w Mistrzostwach Polski we fryzjerstwie męskim. Kolejne lata to dalsza wędrówka po miastach i salonach: Kraków, Rzeszów, Warszawa, gdzie zdobywała nowe doświadczenia.
Zdała Certyfikat Unijny oraz Mistrza w zawodzie fryzjera. Pracowała przy licznych sesjach zdjęciowych i nagraniach telewizyjnych.
Przez 17 lat, odkąd prowadzi szkolenia w Studio Wella, przeszkoliła setki fryzjerów. Brała udział w seminariach w takich akademiach jak Vidal Sassoon, Hob, Sanrizz, Toni&Guy oraz odbyła liczne treningi dla trenerów Welli i Londy z całego świata.
Doskonalenie umiejętności to jej myśl przewodnia: „Uczę się od wszystkich, starszych i młodszych, bo każdy ma swój wyjątkowy styl". Bardzo lubi strzyc i koloryzować włosy: „Całe piękno kobiety widzimy wtedy, kiedy kolor jest dopasowany do strzyżenia, a strzyżenie do koloru".

Barbara Çuni

INSTRUKTOR

@barbra_cuni

W zeszłym roku jej doświadczenie w zawodzie fryzjera osiągnęło pełnoletność, ale już jako 10-letnia dziewczynka zadawała trudne pytania fryzjerce mamy, a gdy skończyła 12 lat odważyła się zapytać ją czy mogłaby przychodzić po szkole pomagać i obserwować, jak farbuje oraz obcina włosy. Jej mama miała nadzieję, że pójdzie w jej ślady i zostanie farmaceutką – odpuściła jednak, widząc, jak bardzo chciała zostać fryzjerem - w końcu nadal, poniekąd, zajmuje się chemią :) Z chęcią rozkłada wszystkie produkty na czynniki pierwsze. Fryzjerstwo dla niej to nie tylko praca, ale przede wszystkim pasja.
Los był jej przychylny, miała możliwość pracy z wyjątkowymi fryzjerami zarówno z Polski, jak i zza granicy, nie tylko w salonie, ale też przy sesjach zdjęciowych i programach TV. Inspiruje ją chyba wszystko, od pory roku, nawet do nowo powstających budynków. Kocha formę, nadawanie kształtu kolorem i strzyżeniem. Ma w sobie nieustającą chęć nauki i rozwoju, uwielbia pracować z ludźmi i czerpać od nich wiedzę. Niespełna 4 lata temu zaprowadziło ją to pod drzwi Studia Wella i tu dziś może dzielić się z klientami swoją wiedzą oraz jednocześnie, podczas spotkań w Studio czy w salonach fryzjerskich, czerpać od klientów kolejne inspiracje.

Katarzyna Moskwa-Borkowska

STARSZY INSTRUKTOR

@katarzynamoskwa

Prywatnie mama małego Jasia, pasjonatka podróży, architektury wnętrz i krajobrazu, od ponad 15 lat zawodowo związana jest z branżą fryzjerską. Pomimo wykształcenia ekonomicznego, postanowiła zrealizować swoje marzenie i związać swoją ścieżkę kariery z jej największą pasją, jaką jest fryzjerstwo. Od samego początku stawiała na rozwój, doskonaląc swój warsztat pod okiem najlepszych szkoleniowców. Pełna pozytywnej energii, otwarta na kontakt z innymi, wiele lat temu zrozumiała, że praca instruktora fryzjerstwa i dzielenie się swoją wiedzą to jej powołanie. Kolejne lata, związana zawodowo z dużymi salonami fryzjerskimi w centrum i na południu Polski, ciężko pracowała, żeby zrealizować swoje marzenie. Koloryzacja i pielęgnacja to jej przysłowiowy konik.
Od ponad 5 lat, jako Instruktor Studia Wella, dzieli się swoją wiedzą z innymi, głęboko wierząc w słowa Steva Jobs'a, że „...jedyny sposób na robienie świetnej roboty, to kochanie tego, co robisz".

Aneta Radomyska

INSTRUKTOR

@aneta.radomyska

Fryzjerstwo to dla niej pasja. Pierwsze kroki w nim stawiała w salonie swojej mamy. Później przez wiele lat prowadziła własny zakład fryzjerski, nieustająco dokształcając się i biorąc udział w licznych szkoleniach. Od 12 lat pracuje również jako szkoleniowiec, dzieląc się z klientami nabytą wiedzą i doświadczeniem. Skończyła pedagogikę na Wydziale Nauk Społecznych. Pracowała, tworząc kolekcje, przy pokazach i sesjach zdjęciowych, jak również przy metamorfozach tworzonych dla czasopisma Claudia. Koloryzacja to dla niej nieodłączna część tworzenia wizerunku. Uważa, że we fryzjerstwie praktyka w połączeniu z teorią daje nieograniczone możliwości. Zawsze działa w myśl zasady, że jedyne, co może nas ograniczać, to tylko i wyłącznie nasza wyobraźnia.

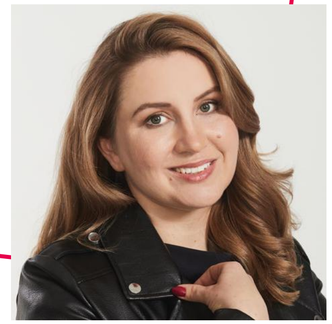

Joanna Kalkosińska

INSTRUKTOR

@joanna_kalkosinska

Instruktor w Studio Wella, w firmie od 2012 roku.
Z zawodu fryzjer i magister Zarządzania na Uniwersytecie Warszawskim. Dużą frajdę sprawia jej zabawa z kolorem, lubi wydobywać naturalne piękno z każdej kobiety.
Uważa, że wielotonowa koloryzacja, daje ogrom możliwości, przede wszystkim pozwala na stworzenie naturalnych efektów. Nowoczesne kosmetyki dbają o nasze włosy, a to jest dla niej bardzo ważne.
Pielęgnacja zarówno twarzy, jak i włosów, towarzyszy jej od wielu lat. Współpracowała z wieloma prestiżowymi brandami, takimi jak: Geurlain, Givenchy, Kenzo, Versace , Nioxin czy System Professional.
Fascynuje ją więc nie tylko koloryzacja, szczególny nacisk kładzie również właśnie na pielęgnację włosów i skóry głowy. Jej pasją na co dzień jest jej praca, ale poza nią ma także mnóstwo zainteresowań z rożnych dziedzin życia: uwielbia podróże motocyklowe, które poszerzają jej perspektywę postrzegania świata i czerpania nowych inspiracji. Zupełnie inną odskocznią jest dla niej żeglowanie, dlatego też w 2015 postanowiła zrobić patent żeglarski.
4 lata temu dostała od babci maszynę, która zapoczątkowała rozwój nowej pasji - szycie, wykroje i sztukę doboru materiałów.

EDUKATORKI

Dagmara Pilis

LIDER EDUKATORÓW

@dagmara_pilis

Z wykształcenia i zamiłowania socjolog, od 14 lat pracuje w branży fryzjerskiej, gdzie z powodzeniem może realizować swoje socjologiczne pasje. Obserwuje i bada zarówno jej dynamiczny rozwój, jak i jej wpływ na życie kobiet.
W naszej firmie odpowiada za edukację marek selektywnych - Nioxin oraz System Professional.
Swoją pracę kocha za stały kontakt z niezwykle inspirującymi i pełnymi pasji ludźmi. Pasjonatka trychologii – uwielbia obserwować, jak dobrze dobrana pielęgnacja jest w stanie zmienić codzienne życie Waszych klientów.

Izabela Człapińska

EDUKATOR

@izabela_czlapinska_edu

Dyplomowana masażystka, kosmetyczka, refleksolog, studentka trychologii oraz naturoterapii.
Edukatorka marek Nioxin i System Professional.
Doświadczenie w branży beauty zdobywa od ponad 10 lat. Lubi wielozadaniowość, dzięki której nieustannie pogłębia swoje umiejętności oraz wiedzę. Uwielbia działać i dzielić się swoją wiedzą oraz energią podczas prowadzonych szkoleń. Jest przekonana, że pasja, wiedza oraz pozytywni ludzie poszerzają horyzonty. Praca z ludźmi od zawsze daje jej wiele satysfakcji, dlatego ceni sobie otwartość na drugiego człowieka oraz holistyczne podejście do podejmowanych zagadnień.

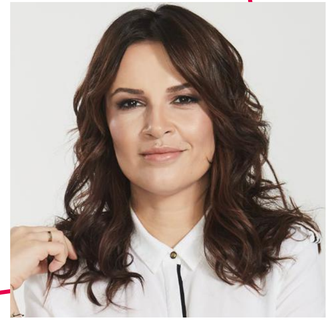

Gabriela Wrona

STARSZY EDUKATOR

@gabriela_wrona_edu

Starszy edukator marek Nioxin i System Professional.
Dyplomowany Kosmetolog oraz trycholog.
Specjalizuje się w diagnostyce trychologicznej oraz składnikach kosmetycznych. Zawodowo w branży beauty od 9 lat. Praca stała się jej pasją, dlatego stawia nacisk na ciągły rozwój i pogłębianie swoich umiejętności. Najbardziej ceni swoją pracę za kontakt z ludźmi, który daje jej wiele satysfakcji. Jej celem jest wprowadzenie odpowiednich nawyków pielęgnacyjnych u swoich klientów.

Kamila Dziuk

EDUKATOR

@kamila.dziuk

Magister kosmetolog oraz dyplomowany trycholog.
Od 2017 roku edukatorka marek Nioxin i System Professional.
Specjalizuje się w pielęgnacji skóry głowy i włosów oraz diagnostyce trychologicznej.
Pracę przekształciła w pasję, przez co stale pogłębia swoją wiedzę i chętnie się nią dzieli. Jest również wykładowcą trychologii na Uniwersytecie Opolskim.
Jej motywacją do działania jest chęć pomocy innym i promowanie zdrowych nawyków pielęgnacyjnych.

TRENER *biznesowy*

Roman Batko

CAPABILITY MANAGER, TRENER AKADEMII ROZWOJU SALONÓW BEAUTY

@roman.batko

Od 1995 roku zawodowo zajmuje się sprzedażą.
Początkowo w sektorze FMCG, od 13 lat związany z branżą fryzjerską. Przeszedł przez wiele stanowisk - od Przedstawiciela handlowego, Specjalisty ds. Hurtu, do Menedżera zarządzającego zespołem handlowców i Trenera sprzedaży.
W Orbico odpowiedzialny jest za rozwój rynku i szkolenie organizacji sprzedaży. Współtworzył projekty edukacyjne m.in. dla Fryzjerskich Szkół Branżowych i firm kosmetycznych.
Od listopada 2015 roku jest partnerem szkoleniowym i trenerem ARSB.

PARTNERZY

Małgorzata Babicz

@babicz_akademia

@malgorzata.babicz

Ceniona na arenie międzynarodowej, jedyna w Polsce członkini elitarnego klubu Alternative Hair Show, gdzie współtworzyła 5 pokazów alternatywnych. Na zaproszenie Open Academy International Vinokurov&Friends kreowała pokazy i sesje zdjęciowe na branżowe gale w Berlinie i Wiedniu. Czołowa polska stylistka i edukatorka fryzjerstwa. Już w latach 80. zdobyła Mistrzostwo Polski i od tego czasu konsekwentnie materializuje swą filozofię fryzjerstwa, której fundamentem jest nieustanna kreacja, a także samodoskonalenie. Twórca nowatorskiej platformy edukacyjnej dla branży fryzjerskiej www.babiczonline.com. Od 2021 roku należy do międzynarodowego klubu Master Education Programme Alternative Hair Show. Poza Akademią Babicz: Dyrektorka artystyczna studia Wella Professionals oraz ambasadorka marki Sebastian Professional.

Paweł Babicz

@babicz_paweł

Dwukrotny laureat Alternative Hair Show i jedyny w Polsce zwycięzca prestiżowego konkursu International Visionary Award w Royal Albert Hall w Londynie. Na zaproszenie Open Academy International Vinokurov&Friends kreował pokazy i sesje zdjęciowe na branżowe gale w Berlinie i Wiedniu. Ceniony na arenie międzynarodowej stylista i trener, współautor pokazów alternatywnych i kolekcji Babicz. Pomysłodawca i współtwórca nowatorskiej platformy edukacyjnej dla branży fryzjerskiej, która dziś funkcjonuje jako Babicz Online. Od 2021 roku należy do międzynarodowego klubu Master Education Programme Aleternativ Hair Show.
Poza Akademią Babicz: ambasador i współtwórca show online dla polskiej marki SEB MAN.

Agnieszka Płusa

@zakladfryzjerski_ap

Mówi, że fryzjerem została przez przypadek, ale doskonale się w tym zawodzie odnalazła. Kocha ludzi, uwielbia ich poznawać, prowadzić z nimi długie poważne (mniej lub bardziej) dyskusje i żartować, jednocześnie dzieląc się swoim wieloletnim doświadczeniem. Jest wulkanem pozytywnej energii i zaraża uśmiechem. Od początku swojej kariery zawodowej związana jest z kosmetykami z portfolio Wella, a jej serce skradły przede wszystkim produkty marki NIOXIN. Skutecznie przekonuje swoje klientki do tego, aby pielęgnację włosów zaczynały od zadbania o skórę głowy, a NIOXIN nie ma w tym zakresie sobie równych. Dlatego została ambasadorką naszej marki!
Jej Zakład Fryzjerski przy ul. Duchnickiej w Warszawie to miejsce wyjątkowe - tu pracuje, szkoli, inspiruje, tworzy nowoczesne, naturalne fryzury i dba o włosy swoich klientek i klientów.

Jolanta i Mariusz Puchałka

@puchalka_hair_academy

Założyciele akademii fryzjerskiej Puchałka Hair w Pszczynie. Zawodowi fryzjerzy i instruktorzy, którzy przygarnęli pod swoje skrzydła i wyszkolili tysiące zadowolonych stylistów. Swoje doświadczenie zdobywali w Polsce i za granicą, m.in. podczas seminariów VIDAL SASSOON ACADEMY, TONI & GUY, SACO oraz HOB ACADEMY. Uczestnicy ALTERNATIVE HAIR SHOW oraz SALON INTERNATIONAL. Opracowali kompleks specjalistycznych programów szkoleniowych, których celem jest kształcenie nowych pokoleń zawodowych stylistów. Od ponad 26 lat podnoszą swoje kwalifikacje zawodowe, biorąc udział w kursach, warsztatach i pokazach, a także nawiązując przyjaźnie z innymi edukatorami i instruktorami na całym świecie. Prywatnie partnerzy życiowi, których wspólna pasja i miłość do fryzjerstwa napędzają do poszukiwania nowych kierunków w kreowaniu wizerunku.

Anna Szymańska

@anna.szymanska.studio

Prowadzi własny Salon Fryzjerski w Łukcie w województwie Warmińsko-Mazurskim. Wiedzę i umiejętności w zakresie nowoczesnych i rozpoznawalnych fryzur poszerzała i doskonaliła m.in. w Akademii Vidal Sassoon w Berlinie, u węgierskiego mistrza fryzjerstwa Laszlo Hajasa i w Akademii Fryzjerstwa we Florencji. Ukończyła Akademię Fryzjerstwa Studia Welli u Ondiny Pocotello.

Andrzej Matracki

@andrzejmatracki

Fryzjer-stylista, od ponad 30 lat w zawodzie, jako edukator szkoli i wykłada na całym świecie.
Współwłaściciel dwóch prestiżowych salonów fryzjerskich. Zdobywca ponad 150 medali jako zawodnik i trener oraz wielu prestiżowych nagród i tytułów:
Prezydent OMC Zachodniej Europy, World Artistic Director Gents, OMC Prestige Club, członek Intercoiffure Mondial Polska, Ambasador Wella Professionals. Czterokrotny mistrz świata (m. in. Paryż 2010, Chicago 2008), trzykrotny mistrz Europy (Moskwa 2010, Moskwa 2005, Strasburg 2003) oraz trzykrotny mistrz Polski. Prezydent stowarzyszenia Fryzjerstwo Polskie.

PARTNERZY

Tomasz Zimny

@tomasz_zimny

Od przeszło 28 lat nieustannie rozwija się w sztuce fryzjerskiej. W 2001 roku został członkiem Narodowej Kadry Fryzjerskiej. Laureat wielu prestiżowych nagród: złoty medal Mistrzostw Polski 2005, srebrny medal Mistrzostw Europy 2007 oraz srebrny medal drużynowy Mistrzostw Świata 2008.
Specjalizuje się w strzyżeniach damskich i męskich.
W tej dziedzinie szkoli młodych adeptów sztuki fryzjerskiej.

Ireneusz Turkiewicz

@irekturkiewicz

Człowiek wielu pasji. Fryzjerskie rzemiosło praktykuje już od 34 lat. Swoją technikę tworzył i doskonalił na licznych stażach w kraju i za granicą. Wieloletni nauczyciel zawodu i teorii. Pracował przy produkcji programów telewizyjnych, pokazów mody i sesji zdjęciowych. Od 19 lat prowadzi własny salon fryzjerski.

Krzysztof Piątek

@kris_friday74

Absolwent Akademii Fryzjerstwa: Wiedeń - Toni&Guy, Berlin - Vidal Sassoon, Londyn - Rush Patrick Cameron. Szkolił się u wielu mistrzów fryzjerstwa, m.in. u Marka Kowalskiego, Janusza Szymańskiego i Jacka Tatomira. Doświadczenie szlifował u uczniów swojego mentora, legendy fryzjerstwa Antoine Cierplikowskiego.
Od 2000 roku prowadzi własny salon w Radomiu.

Karolina Borkowska

@creative.hr.studio

Pierwsze kroki w branży fryzjerskiej stawiała w salonie swojej mamy. Od 2013 roku prowadzi własny salon fryzjerski we Włocławku. Przez ostatnie 15 lat uczestniczka wszystkich szkoleń zorganizowanych przez Studio Wella, kursantka Akademii Babicz oraz Akademii Vidal Sassoon w Londynie. W latach 2007-2009 instruktor w Studio Wella, w 2010 roku pracowała w Akademii Fryzjerskiej Zaremba. Brała udział w licznych konkursach: World Style Contest, Ogólnopolskim konkursie LOOK w Poznaniu „FRYZURA KREATYWNA" 2006, WORLD STYLE CONTEST 2011, Wella Trend Vision Award 2011, 2012, oraz przygotowała pokaz na Trend Vision 2017 pod kierownictwem Małgorzaty Babicz.
Wielokrotnie prowadziła zajęcia dla młodych adeptów sztuki fryzjerskiej w szkołach publicznych we Włocławku i prywatnej szkole w Olsztynie. W pracy kieruje się zasadą, że włosy po wyjściu od fryzjera powinny być łatwe i wszechstronne w swojej materii.

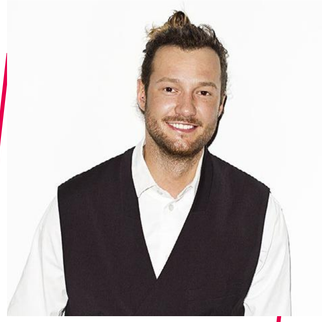

Tymoteusz Pięta

@tymoteuszpieta

Fryzjer, instruktor, twórca marki Hairmate oraz Hairmate School. Tworzy autorskie kolekcje fryzjerskie. Jego salon Hairmate w 2017 r. otrzymał główną nagrodę w Gala Beauty Stars w kategorii najlepszy salon fryzjerski w Polsce.
„Good vibes, great hair" to naczelne hasło Tymoteusza zarówno w pracy w salonie, jak i we wszelkich aktywnościach branżowych. Często odnosi się do streetowych inspiracji, podkreślając obowiązkowy „vibe" w pracy fryzjera.

Jowita Majkowska

@szykowniaursynow

Od 25 lat prowadzi salon fryzjerski „Szykownia by Jowita Majkowska" na warszawskim Ursynowie.
W karierze zawodowej osiągnęła wiele, choć nadal chce się rozwijać. Uważa, że fryzjerstwo jest jak medycyna - trzeba się go uczyć, bo wciąż zaskakuje nowymi możliwościami. Regularnie bierze udział w szkoleniach w Polsce i za granicą. Fryzjerstwo daje jej poczucie spełnienia, satysfakcję i wciąż wiele radości.

PARTNERZY

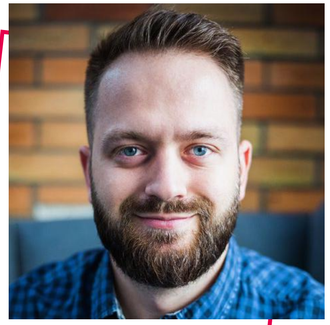

Miłosz Izdebski

@miloszweuropie

Założyciel i właściciel Akademii Fryzjerskiej AF Miłosz Izdebski. Na co dzień stylista we własnym salonie. Swoje doświadczenie zdobywał, pracując i szkoląc się w najlepszych akademiach w Polsce i na świecie, m.in. w Katowicach, Warszawie, Sankt Petersburgu czy Berlinie. Chętnie dzieli się swoją wiedzą i pasją, jaką jest fryzjerstwo. Prowadzi program fryzjerski, jedyny taki w Europie, "Miłosz w Europie".

Mateusz Gębala

@pracownia_gebala

Założyciel i właściciel Pracowni Gębala we Wrocławiu. Od początku swojej kariery związany jest z marką Wella Professionals. Przez lata uczył się fryzjerstwa artystycznego pod skrzydłami holenderskiego mistrza, Gilberta Lefeber'a. Jest absolwentem Akademii Koloru i licznych szkoleń organizowanych przez Dom Wella. W swoich pracach opiera się na naturalnej stylistyce i wydobyciu unikatowego piękna każdej Klientki.

Paweł Toczko

@paweltoczko_hair

Instruktor marki Londa Professional oraz Akademii Babicz. Jego największą pasją we fryzjerstwie jest koloryzacja a w szczególności techniki pojaśnień. W pracy ceni jakość oraz dokładność a szkolenia stara się dopasowywać indywidualnie do potrzeb kursantów.

Danka Błotna

@dankablotna

@akademiapoznan

Ekspertka i Edukatorka marki OPI. Trenerka wszystkich technik stylizacji paznokci. Laureatka Mistrzostw Nailympia London w kategorii Salon Manicure i organizatorka największych mistrzostw Nails Olympic International w Europie! Stylizacja paznokci to jej pasja oraz zawód od 20 lat. Idealny manicure dla niej to perfekcja wykonania przy jednoczesnej dbałości o kondycję naturalnych paznokci.

Tomasz Piwowarczyk

@piwowarczyk_tomasz

Pracuje w zawodzie od 16 lat, regularnie uczestnicząc w szkoleniach i poszerzając swoją wiedzę. Poszukuje nowych technik i inspiracji oraz prostych efektownych metod do osiągnięcia wyjątkowych rezultatów. Od 11 lat prowadzi swój salon w Ostródzie. Wprowadzając swoje pomysły w życie, zmienia wizerunek swoich klientów. Fryzjerstwo stało się szybko jego życiową pasją.

Marie Bernard Pascal

@marie.pascal.bernard

Ambasador marki SEB MAN. Absolwent najstarszej szkoły barberskiej w Wielkiej Brytanii ukończonej z wyróżnieniem. Jest posiadaczem królewskiego tytułu czeladniczego, tzw. II stopnia, co daje mu uprawnienia do strzyżenia rodziny królewskiej. Absolwent akademii Pivot Point oraz Sassoon. Swoim doświadczeniem i pasją dzieli się także z uczestnikami prowadzonych przez siebie szkoleń, podczas których wykorzystuje swój autorski program szkoleniowy. Odkąd 4 lata temu wrócił do Polski, sukcesywnie buduje tradycję barberską w kraju. Był współinicjatorem stworzenia pierwszego barber shopu w Warszawie i wielu innych kultowych miejsc. Barber wielu polskich celebrytów.

PARTNERZY

Agnieszka Gorczowska

@creative_atelier_a_gorczowska

Fryzjer stylista. Od 2004 roku właścicielka własnego Atelier.
Nie ustaje w doskonaleniu swoich umiejętności.
Tworzy własne projekty, bierze udział w sesjach zdjęciowych.
Laureatka nagrody Gala Beauty Stars.
Specjalista od upięć. W swoją pracę wkłada serce i dba,
by przygotowane przez nią stylizacje były wyjątkowe
i niepowtarzalne.

Mariusz Bednarek

Założyciel i właściciel Atelier Mariusz Bednarek
w Szczecinie. W zawodzie od 25 lat. Jego pasją jest
wydobywanie piękna i podkreślanie subtelności urody.
Jest autorem licznych stylizacji do indywidualnych sesji
zdjęciowych oraz realizacji telewizyjnych m.in.
„The Voice of Poland". Uczestniczył w szkoleniach
i pokazach w kraju i zagranicą. Czerpie satysfakcję
zarówno z codziennej pracy w salonie, jak również
z możliwości dzielenia się swoją wiedzą
i doświadczeniem z innymi.

Karolina Marcinkowska

@karolina.marc

Absolwentka Collegium Medicum w Bydgoszczy - Wydział
Farmaceutyczny Uniwersytetu im. Mikołaja Kopernika
w Toruniu. Magister analityki medycznej ze specjalizacją
biomedycyny informatycznej, kosmetolog, analityk -
diagnosta trychologii. Członek-założyciel International
Society od Aesthetic Trichology ISAT. Doktorantka
Uniwersytetu Medycznego w Poznaniu im. Karola
Marcinkowskiego. Posiada uprawnienia pod patronatem
Europejskiego Centrum Lekarzy Estetycznych z zakresu
wykonywania zabiegów medycyny estetycznej, m.in.
mezoterapii igłowej czy stosowania i preparatyki osocza
bogatopłytkowego, także w zakresie trychologii na owłosioną
skórę głowy. Wykładowca akademicki i szkoleniowiec
z zakresu specjalistycznej aparatury medycznej działającej
na polu medycyny estetycznej i trychologii. Uczestniczyła
w wielu specjalistycznych szkoleniach, w sposób ciągły
podnosi swoje kwalifikacje. Od 14 lat związana z medycyną
estetyczną i nowoczesną kosmetologią, od 9 lat specjalizuje
się w trychologii. Autorka wielu publikacji.
Prelegent na licznych sympozjach i kongresach naukowych.

National

TRENDVISIONAWARD 2021

Trendy nie mają daty ważności. Zmieniają się, wracają, przenikają i tworzą nowe inspiracje, a Wasza kreatywność nie zna granic, więc przed naszymi jurorami zostało postawione trudne zadanie wyłonienia zwycięzców.

W jury konkursu National TrendVision Award 2021 zasiedli najlepsi artyści, specjaliści i mentorzy sztuki stylizacji. Kategorie fryzjerskie ocenili eksperci od niezwykłych metamorfoz: Małgorzata Babicz, Maryla Kaczmarek, Paweł Babicz, Patrick Cameron, Michał Bielecki i Piotr Kmiecik. Natomiast eksperci oceniający prace zgłoszone w kategorii Nail Artist to Danka Błotna, Maria Sarah Kowalczyk i Joanna Nawrocka. W gronie jurorów zagościł również duet fotografów Agnieszka Kulesza i Łukasz Pik.

Z przyjemnością ogłaszamy *zwycięzców!*

COLOR ARTIST

I MIEJSCE TOMEK MICKIEWICZ
Z SALONU "FRIZZ ME"
@mickiewicz
@frizz.me

II MIEJSCE PATRYCJA SIEMIENIEWSKA
Z SALONU "ATELIER LIWSKA EMILIA"
@patrycjasiemieniewska_hair
@atelierliwskaemilia

III MIEJSCE BARTEK WYSOCKI
Z SALONU "HAIRMATE"
@bartekwysocki_hair
@hairmate.gdansk

1 MIEJSCE *Gold*

2 MIEJSCE *Silver*

3 MIEJSCE *Bronze*

CRAFT ARTIST

I MIEJSCE AMADEO WILCZEWSKI
Z SALONU "HAIRMATE"
@amadeovilcze
@hairmate.warsaw

II MIEJSCE BARTEK WYSOCKI
Z SALONU "HAIRMATE"
@bartekwysocki_hair
@hairmate.gdansk

III MIEJSCE AGNIESZKA GORCZOWSKA
Z SALONU "CREATIVE ATELIER AGNIESZKA GORCZOWSKA"
@creative_atelier_a_gorczowska

1 MIEJSCE *Gold*

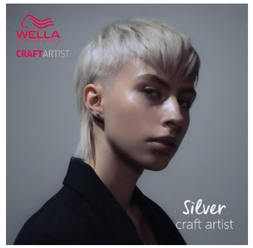

2 MIEJSCE *Silver*

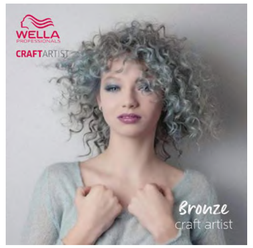

3 MIEJSCE *Bronze*

MEN'S HAIR

I MIEJSCE NICOLE ZYGAN
Z SALONU "AMD AWANGARDA"
@nicole_noemi1
@amdawangarda

II MIEJSCE MAREK KRZYMIŃSKI Z SALONU "CUTCUT - NAJLEPSZY BARBER POZNAŃ"
@coreinmore
@cutcutnajlepszybarberpoznan

III MIEJSCE SEBASTIAN ŁUKASZEWSKI
Z SALONU "HAIRMATE"
@sebastian_lukaszewski_hair
@hairmate.warsaw

1 MIEJSCE *Gold*

2 MIEJSCE *Silver*

3 MIEJSCE *Bronze*

NATURAL TEXTURE

I MIEJSCE DAMIAN WITKOWSKI
Z SALONU "JUST HAIR DAMIAN WITKOWSKI"
@justhairdamianwitkowski

II MIEJSCE MIKOŁAJ DROZDOWSKI
Z SALONU "AWANGARDA"
@amdawangarda
@mikolaj_drozdowski_fryzjerstwo

III MIEJSCE KATARZYNA SŁODKOWSKA
Z SALONU "JUST HAIR DAMIAN WITKOWSKI"
@katarzynaslodkowskahair
@justhairdamianwitkowski

1 MIEJSCE *Gold*

2 MIEJSCE *Silver*

3 MIEJSCE *Bronze*

EDITORIAL LOOK

I MIEJSCE KATIA GOLD
@katiagoldofficial

II MIEJSCE STANISŁAW MISALSKI
Z SALONU "JAGA HUPAŁO PRACOWNIA"
@stanislaw_hair
@jaga_hupalo_pracownia

III MIEJSCE DAMIAN WITKOWSKI
Z SALONU "JUST HAIR DAMIAN WITKOWSKI"
@justhairdamianwitkowski

1 MIEJSCE *Gold*

2 MIEJSCE *Silver*

3 MIEJSCE *Bronze*

COLOR SPECIALIST

I MIEJSCE AGNIESZKA REGINA ŁATKA
@agnieszkareginalatka

II MIEJSCE JOANNA KUCZEK
Z SALONU "PRACOWNIA FRYZUR POŁEĆ&PATYNA"
@joanna.kuczek
@pracownia.fryzur

III MIEJSCE NORBERT AFEK
Z SALONU "JAGA HUPAŁO PRACOWNIA"
@norbert_afek
@jaga_hupalo_pracownia

1 MIEJSCE *Gold*

2 MIEJSCE *Silver*

3 MIEJSCE *Bronze*

NAIL ARTIST

I MIEJSCE GANNA DAVYDOVA
Z SALONU "RED TO KILL"
@davydova.nail.art

II MIEJSCE AGNIESZKA OPALIŃSKA
Z SALONU "STUDIO BROKAT"
@agnieszkaopalinska_instruktor
@studio_brokat

III MIEJSCE ANNA FITA
@annafitanails

1 MIEJSCE *Gold*

2 MIEJSCE *Silver*

3 MIEJSCE *Bronze*

WELLA PROFESSIONALS

SZKOLENIA ONLINE:

→ Witamy w świecie Welli

→ Illumina Color

SZKOLENIA STACJONARNE Z KOLORYZACJI:

→ Akademia Koloru

→ Balayage

→ Illuminage

→ Brazilian Illuminage

→ Krycie siwizny bez ograniczeń

→ Witamy w Świecie Welli

SZKOLENIE STACJONARNE ZE STRZYŻEŃ:

→ Strzyżenia damskie z Agnieszką Płusą

SZKOLENIE SALONOWE:

→ Szkolenie salonowe z instruktorem/freelancerem

SZKOLENIE Z SOCIAL MEDIÓW:

→ Instameet Wella

PROWADZĄCY | CZAS TRWANIA | KOSZT | LOKALIZACJA | SZKOLENIA STACJONARNE | SZKOLENIA BIZNESOWE | SZKOLENIA Z SOCIAL MEDIÓW | SZKOLENIA ONLINE | SZKOLENIA SALONOWE

WELLA PROFESSIONALS

SZKOLENIA ONLINE

WITAMY W ŚWIECIE WELLI

Spotkanie, które wprowadza w świat Welli. Porozmawiamy o naszych dwóch farbach permanentnych - Koleston Perfect Me+ i Illumina Color oraz o koloryzacji demi-permanentnej - Color Touch. Szkolenie potrwa około 2-3h. Ze względu na to, że jest to szkolenie interaktywne prosimy o uczestnictwo z włączonym dźwiękiem i kamerką. Przewidujemy sesję pytań i odpowiedzi (Q&A). Przed szkoleniem otrzymasz zaproszenie do spotkania na adres email podany w zgłoszeniu.

INSTRUKTOR

2-3 h

GRATIS

APLIKACJA MS TEAMS

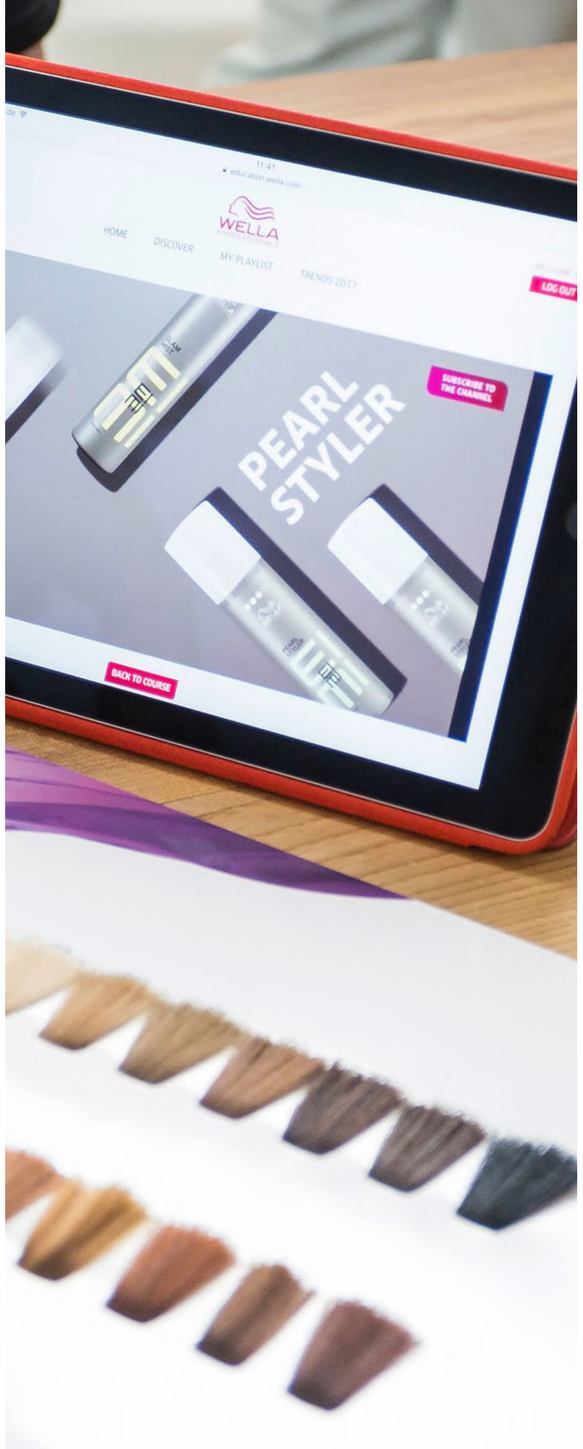

WELLA PROFESSIONALS

SZKOLENIA ONLINE

ILLUMINA COLOR

Jeśli szukasz alternatywy, dla klasycznej koloryzacji permanentnej, zapraszamy na szkolenie online Illumina Color – Fenomen Światła. Poznaj koloryzację zapewniającą niewyobrażalny połysk i trwały kolor. W trakcie ok 2-3 h interaktywnego szkolenia z użyciem kamerki i mikrofonu omówimy:

- rożne możliwości zastosowania farby Illumina Color dedykowane dla każdego rodzaju włosów (siwe, blond, naturalne);
- zasady pracy produktem;
- zagadnienia techniczne;
- przewidujemy również sesję pytań i odpowiedzi (Q&A).

Szkolenie odbywa się na platformie Microsoft Teams, którą można pobrać w formie aplikacji na telefon lub komputer. Przed szkoleniem otrzymasz zaproszenie do spotkania na adres email podany w zgłoszeniu.

INSTRUKTOR

DO 3 h

GRATIS

APLIKACJA MS TEAMS

akademia koloru

**PIĘCIOETAPOWY PROGRAM SZKOLENIOWY,
który odsłoni przed Tobą wszelkie tajniki koloryzacji.
Zyskasz biegłość w sztuce, która da Ci przyjemność
oferowania swoim klientkom modnych koloryzacji,
współgrających z ich osobowością i stylem.
Jako mistrz koloryzacji będziesz ekspertem,
do którego chętnie wrócą zadowolone klientki.**

1 ALCHEMIA KOLORU > 2 WIELOWYMIAROWY ŚWIAT BLONDÓW > 3 KOLORYZACYJNE WYZWANIA > 4 FREESTYLE KOLOR > 5 MASTERCLASS

WELLA PROFESSIONALS

SZKOLENIA STACJONARNE Z KOLORYZACJI

AKADEMIA KOLORU etap 1

ALCHEMIA KOLORU

Uczestnik zdobywa umiejętność uzyskiwania zamierzonych, pewnych rezultatów kolorystycznych, poznaje dogłębnie działanie produktów do koloryzacji, dzięki czemu może później świadomie pracować i zarządzać procesami chemicznymi.

INSTRUKTOR

2 DNI

1 200 PLN NETTO

Zakup produktów w akcji:
1 800 PLN netto plus szkolenie z 90% rabatem

Program lojalnościowy Beauty Club:
20 000 pkt

Klienci Color Master:
Gotówka: 600 PLN netto
Zakup produktów w akcji: 900 PLN netto plus szkolenie z 90% rabatem
Program lojalnościowy Beauty Club: 10 000 pkt

O dodatkową ofertę zapytaj swojego DORADCĘ HANDLOWEGO

**STUDIO WELLA
LUB AKADEMIA BABICZ W KRAKOWIE**

Zapisy i informacje: DORADCA HANDLOWY

SPRAWDŹ

WELLA PROFESSIONALS

SZKOLENIA STACJONARNE Z KOLORYZACJI

AKADEMIA KOLORU *etap 2*

WIELOWYMIAROWY ŚWIAT BLONDÓW

Uczestnik dowiaduje się, jak tworzyć zindywidualizowane koloryzacje blond w oparciu o analizę kolorystyczną typu urody klientki. Nabiera pewności siebie w korzystaniu z palety blondów oraz uczy się tworzyć pełne ich spektrum - od ciemnych odcieni po jasne.

INSTRUKTOR

2 DNI

1 200 PLN NETTO

Zakup produktów w akcji:
1 800 PLN netto plus szkolenie z 90% rabatem

Program lojalnościowy Beauty Club:
20 000 pkt

Klienci Color Master:
Gotówka: 600 PLN netto
Zakup produktów w akcji: 900 PLN netto plus szkolenie z 90% rabatem
Program lojalnościowy Beauty Club: 10 000 pkt

O dodatkową ofertę zapytaj swojego DORADCĘ HANDLOWEGO

STUDIO WELLA
LUB AKADEMIA BABICZ W KRAKOWIE

Zapisy i informacje: DORADCA HANDLOWY

SPRAWDŹ

WELLA PROFESSIONALS

SZKOLENIA STACJONARNE Z KOLORYZACJI

AKADEMIA KOLORU *etap 3*

KOLORYZACYJNE WYZWANIA

Uczestnik uczy się realizować koloryzacyjne wyzwania, takie jak: powrót do naturalnego odcienia, rozjaśnienie włosów koloryzowanych, farbowanie opornych na reakcje siwych włosów, przyciemnienie włosów rozjaśnionych, postępowanie z włosami uwrażliwionymi zabiegami chemicznymi.

INSTRUKTOR

2 DNI

1 200 PLN NETTO

Zakup produktów w akcji:
1 800 PLN netto plus szkolenie z 90% rabatem

Program lojalnościowy Beauty Club:
20 000 pkt

Klienci Color Master:
Gotówka: 600 PLN netto
Zakup produktów w akcji: 900 PLN netto plus szkolenie z 90% rabatem
Program lojalnościowy Beauty Club: 10 000 pkt

O dodatkową ofertę zapytaj swojego DORADCĘ HANDLOWEGO

STUDIO WELLA
LUB AKADEMIA BABICZ W KRAKOWIE

Zapisy i informacje: DORADCA HANDLOWY

SPRAWDŹ

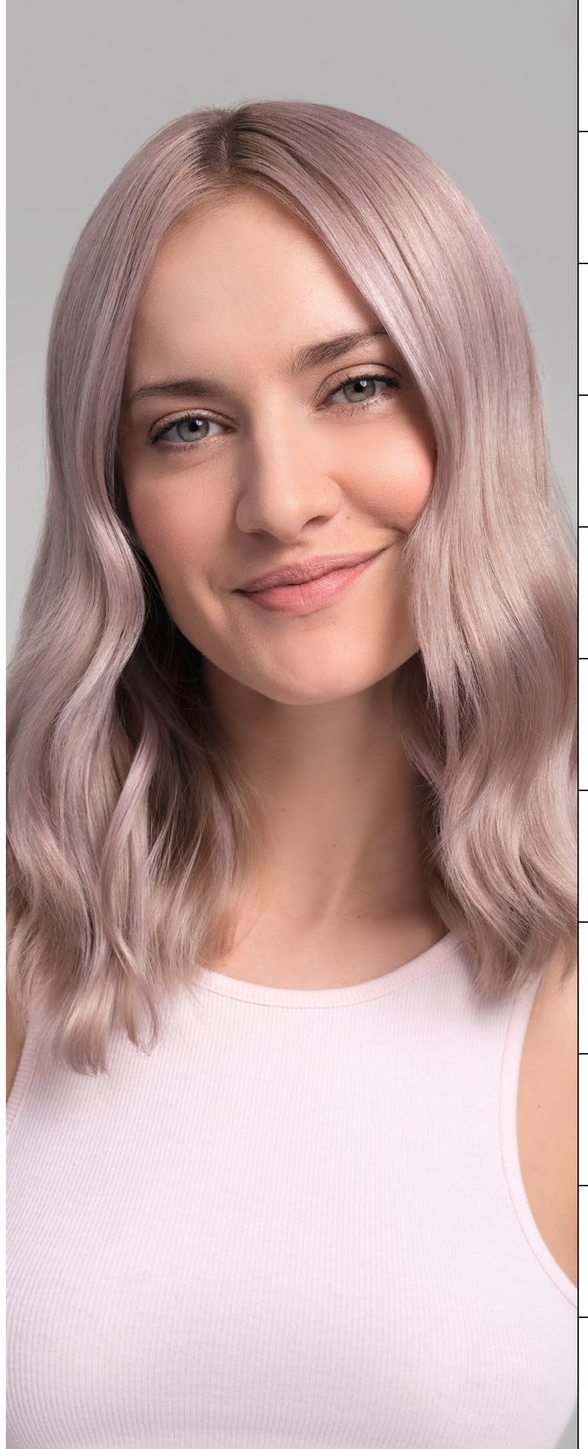

WELLA PROFESSIONALS

SZKOLENIA STACJONARNE Z KOLORYZACJI

AKADEMIA KOLORU *etap 4*

FREESTYLE COLOR

Uczestnik uczy się kreatywnie pracować produktem, tworząc spersonalizowane mieszanki kolorystyczne i dobierając zindywidualizowane techniki koloryzacji dające wysublimowane efekty. Szkolenie prowadzone jest przez instruktora Wella oraz niezależnego stylistę, eksperta w zakresie kreatywnej koloryzacji – Małgorzatę Babicz (Dyrektor Artystyczna Studia Wella).

INSTRUKTOR

2 DNI

1 950 PLN NETTO

Zakup produktów w akcji:
2 950 PLN netto plus szkolenie z 90% rabatem

Program lojalnościowy Beauty Club:
32 500 pkt

Klienci Color Master:
Gotówka: 975 PLN netto
Zakup produktów w akcji: 1 450 PLN netto plus szkolenie z 90% rabatem
Program lojalnościowy Beauty Club: 16 250 pkt

STUDIO WELLA
LUB AKADEMIA BABICZ W KRAKOWIE

Zapisy i informacje: DORADCA HANDLOWY

SPRAWDŹ

WELLA PROFESSIONALS

SZKOLENIA STACJONARNE Z KOLORYZACJI

AKADEMIA KOLORU *etap 5*

MASTERCLASS

Uczestnik utrwali i sprawdzi swoją wiedzę z poprzednich etapów Akademii Koloru, a także wzbogaci ją o aktualne informacje z dziedziny najnowszych trendów koloryzacji. Szkolenie prowadzone przez instruktora Wella oraz niezależnego stylistę, eksperta w zakresie kreatywnej koloryzacji – Małgorzatę Babicz (Dyrektor Artystyczna Studia Wella). Absolwent szkolenia uzyskuje tytuł Color Master Expert, potwierdzony certyfikatem i medalem, a także promocję w mediach społecznościowych oraz wejście do grona ekspertów koloryzacji.

INSTRUKTOR

2 DNI

1 950 PLN NETTO

Zakup produktów w akcji:
2 950 PLN netto plus szkolenie z 90% rabatem

Program lojalnościowy Beauty Club:
32 500 pkt

Klienci Color Master:
Gotówka: 975 PLN netto
Zakup produktów w akcji: 1 450 PLN netto plus szkolenie z 90% rabatem
Program lojalnościowy Beauty Club: 16 250 pkt

STUDIO WELLA
LUB AKADEMIA BABICZ W KRAKOWIE

Zapisy i informacje: DORADCA HANDLOWY

SPRAWDŹ

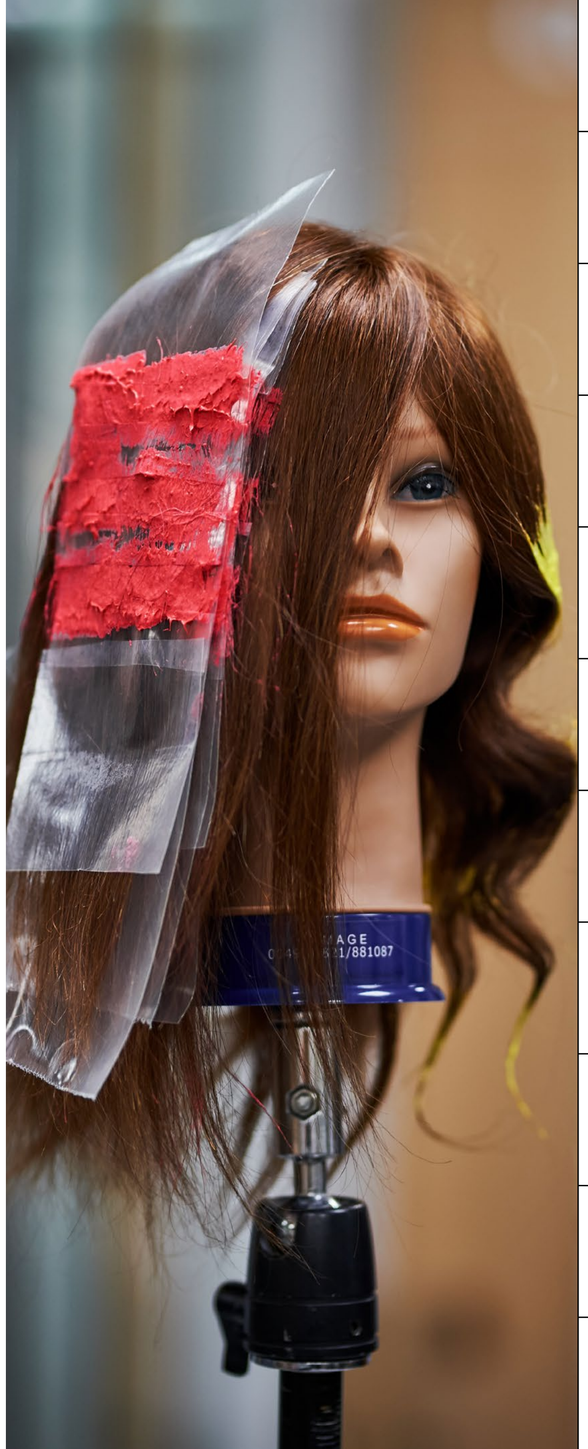

WELLA PROFESSIONALS

SZKOLENIA STACJONARNE Z KOLORYZACJI

BALAYAGE

Balayage (od francuskiego słowa „zamiatać") jest techniką koloryzacji polegającą na powierzchniowej pracy na poszczególnych pasmach, dającą super naturalnie wyglądające efekty kolorystyczne, przechodzące od delikatnych po mocniejsze. Chcąc być perfekcjonistą w tej technice, należy doskonale wiedzieć, jak umiejscowienie pasma, jego grubość czy napięcie mają wpływ na efekt końcowy. Każda sekcja ma znaczenie. Chcesz stać się ekspertem od balayage'u - zapraszamy na szkolenie z tej właśnie techniki, a właściwie technik, bo odmian balayage'u jest tak naprawdę nieskończenie wiele.

INSTRUKTOR

1 DZIEŃ

600 PLN NETTO

Zakup produktów w akcji:
900 PLN netto plus szkolenie z 90% rabatem

Program lojalnościowy Beauty Club:
10 000 pkt

Klienci Color Master:
Gotówka: 300 PLN netto
Zakup produktów w akcji: 450 PLN netto plus szkolenie z 90% rabatem
Program lojalnościowy Beauty Club: 5 000 pkt

STUDIO WELLA
LUB AKADEMIA BABICZ W KRAKOWIE

Zapisy i informacje: DORADCA HANDLOWY

SPRAWDŹ

WELLA PROFESSIONALS

SZKOLENIA STACJONARNE Z KOLORYZACJI

ILLUMINAGE

Uwielbiasz techniki "free hands"? Podążasz za trendami i lubisz super naturalne efekty koloryzacji? Jeśli tak, z pewnością znasz technikę balayage. A wiesz o tym, że kolor bez światła nie istnieje i to ono nadaje włosom efekt iluminacji? Chcąc bardziej przybliżyć Ci te informacje, prezentujemy najnowszą technikę, która łączy w sobie balayage ze światłem - to ILLUMINAGE!
Super naturalne przejścia, głęboki, pięknie odbijający światło kolor, a do tego wybieranie sekcji tak skonstruowane, aby było powtarzalne i możliwe do odtworzenia za każdym razem, gdy klientka odwiedzi Twój salon. To wszystko daje nam najnowsza technika opracowana przez globalnego Ambasadora marki Wella @RomeuFelipe, jednego z najbardziej znanych kolorystów na świecie. Szkolenie obejmuje krótką teorię oraz pracę na główkach treningowych krok po kroku.

INSTRUKTOR

1 DZIEŃ

1 100 PLN NETTO

Zakup produktów w akcji:
1 650 PLN netto plus szkolenie z 90% rabatem

Program lojalnościowy Beauty Club:
18 400 pkt

Klienci Color Master:
Gotówka: 550 PLN netto
Zakup produktów w akcji: 850 PLN netto plus szkolenie z 90% rabatem
Program lojalnościowy Beauty Club: 9 200 pkt

STUDIO WELLA
LUB AKADEMIA BABICZ W KRAKOWIE

Zapisy i informacje: DORADCA HANDLOWY

SPRAWDŹ

WELLA PROFESSIONALS

SZKOLENIA STACJONARNE Z KOLORYZACJI

BRAZILIAN ILLUMINAGE

Brazilian Illuminage to zaawansowana technika koloryzacji, która pozwala uzyskać kontrastowy i jednocześnie przejrzysty efekt bardzo jasnego blondu zarówno wokół konturu, jak i na długościach włosów, z zachowaniem bardzo naturalnie wyglądającej nasady z łagodnym przejściem pomiędzy poziomami. Pokażemy Ci zupełnie inny wymiar pasm do rozjaśnienia. Dodatkowo poznasz technikę pozwalającą uzyskać bardzo płynne połączenia poziomów od jasnego brązu po najjaśniejszy blond, dzięki nowej metodzie tonowania root shadowing (cieniowanie odrostu). Szkolenie obejmuje krótką teorię oraz pracę na główkach treningowych krok po kroku.

INSTRUKTOR

1 DZIEŃ

1 100 PLN NETTO

Zakup produktów w akcji:
1 650 PLN netto plus szkolenie z 90% rabatem

Program lojalnościowy Beauty Club:
18 400 pkt

Klienci Color Master:
Gotówka: 550 PLN netto
Zakup produktów w akcji: 850 PLN netto plus szkolenie z 90% rabatem
Program lojalnościowy Beauty Club: 9 200 pkt

STUDIO WELLA
LUB AKADEMIA BABICZ W KRAKOWIE

Zapisy i informacje: DORADCA HANDLOWY

SPRAWDŹ

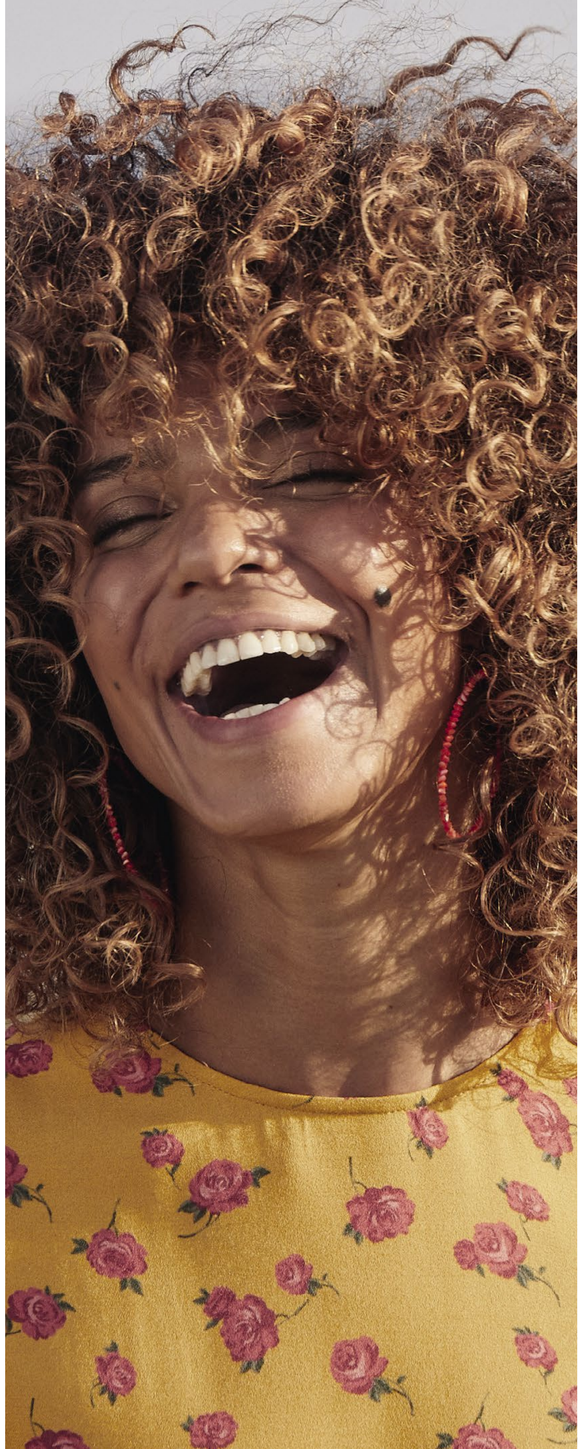

WELLA PROFESSIONALS

SZKOLENIA STACJONARNE Z KOLORYZACJI

KRYCIE SIWIZNY - BEZ OGRANICZEŃ

Jeśli w Twoim salonie masz klientki z siwymi włosami i czasem zdarza Ci się napotkać trudności w uzyskaniu 100% pokrycia, zapraszamy na szkolenie, które pozwoli Ci zgłębić technikę pracy z siwymi włosami! Zajmiemy się szczegółowym omówieniem diagnozy towarzyszącej koloryzacji, produktów do tego potrzebnych oraz zainspirujemy Cię nową techniką LUXELIGHTS.
Szkolenie obejmuje część teoretyczną oraz pracę na modelkach.

INSTRUKTOR

1 DZIEŃ

600 PLN NETTO

Zakup produktów w akcji:
900 PLN netto plus szkolenie z 90% rabatem

Program lojalnościowy Beauty Club:
10 000 pkt

Klienci Color Master:
Gotówka: 300 PLN netto
Zakup produktów w akcji: 450 PLN netto plus szkolenie z 90% rabatem
Program lojalnościowy Beauty Club: 5 000 pkt

STUDIO WELLA
LUB AKADEMIA BABICZ W KRAKOWIE

Zapisy i informacje: DORADCA HANDLOWY

SPRAWDŹ

WELLA PROFESSIONALS

SZKOLENIA STACJONARNE Z KOLORYZACJI

WITAMY W ŚWIECIE WELLI

Na szkoleniu uczestnik zostanie wprowadzony w świat koloryzacji produktami marki Wella Professionals oraz zapozna się z podstawową wiedzą o koloryzacji (głębia, spektrum na podstawie koła kolorów). W praktyce zapoznaje się także z efektami koloryzacji Wella Professionals. Szkolenie skierowane jest do nowych klientów, którzy wcześniej nie pracowali naszymi produktami.

INSTRUKTOR

2 DNI

198 PLN NETTO

Zakup produktów w akcji:
300 PLN netto plus szkolenie z 90% rabatem

Program lojalnościowy Beauty Club:
3 300 pkt

Klienci Color Master:
Gotówka: 99 PLN netto
Zakup produktów w akcji: 150 PLN netto plus szkolenie z 90% rabatem
Program lojalnościowy Beauty Club: 1 650 pkt

O dodatkową ofertę zapytaj swojego DORADCĘ HANDLOWEGO

STUDIO WELLA
LUB AKADEMIA BABICZ W KRAKOWIE

Zapisy i informacje: DORADCA HANDLOWY

SPRAWDŹ

WELLA PROFESSIONALS

SZKOLENIA STACJONARNE Z KOLORYZACJI

STRZYŻENIA DAMSKIE Z AGNIESZKĄ PŁUSĄ

Uczestnik poznaje techniki strzyżeń obowiązujące w danym sezonie, najnowsze trendy w modzie fryzjerskiej oraz poszerza wachlarz usług w swoim salonie. Zdobywa umiejętności doboru fryzury i stylizacji do urody i charakteru klientki. Dodatkowo uczy się sztuki prowadzenia dialogu z klientką tak, żeby przekonać ją do swojej propozycji. Szkolenie obejmuje teorię, pokaz strzyżenia oraz praktykę.

AGNIESZKA PŁUSA

1 DZIEŃ

800 PLN NETTO

Zakup produktów w akcji:
1 200 PLN netto plus szkolenie z 90% rabatem

Program lojalnościowy Beauty Club:
1 3350 pkt

STUDIO WELLA

Zapisy i informacje: DORADCA HANDLOWY

SPRAWDŹ

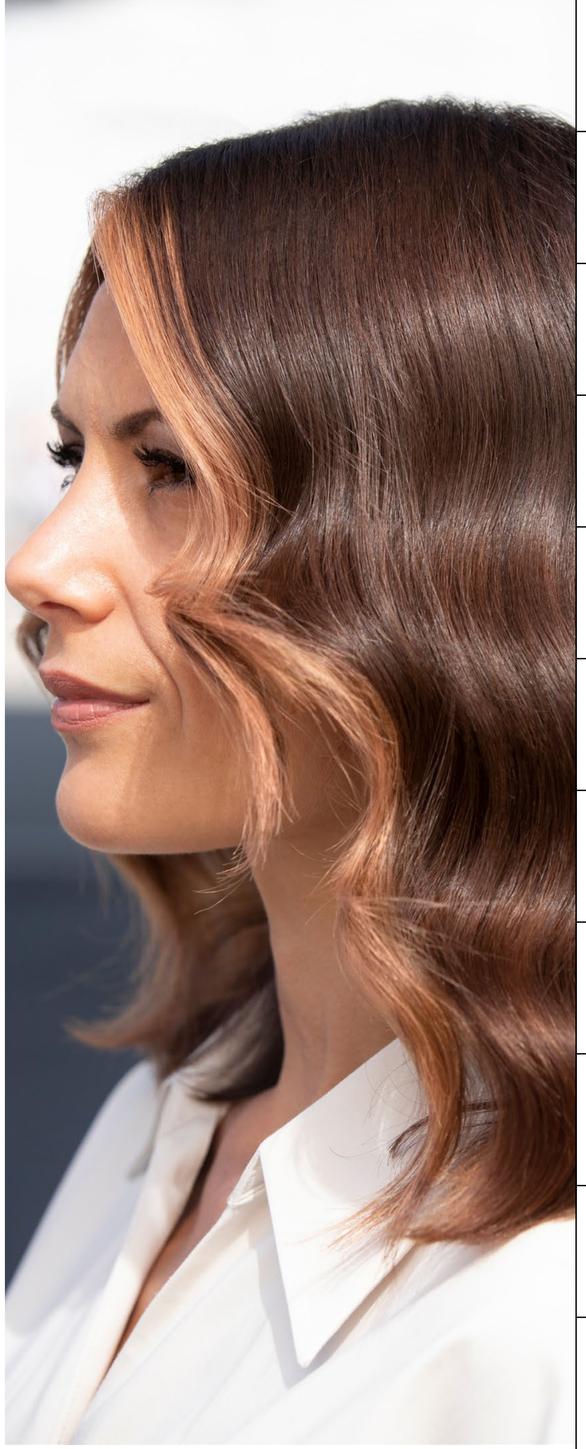

SZKOLENIA
SALONOWE

SZKOLENIE SALONOWE WELLA PROFESSIONALS

Tematyka ustalana indywidualnie z instruktorem lub freelancerem prowadzącym szkolenie: koloryzacja, stylizacja, nowości produktowe Wella Professionals.

INSTRUKTOR LUB FREELANCER

1 DZIEŃ

3 500 PLN NETTO

Zakup produktów w akcji:
5 250 PLN netto plus szkolenie z 90% rabatem

Program lojalnościowy Beauty Club:
58 350 pkt

Klienci Color Master:
Gotówka: 1 750 PLN netto
Zakup produktów w akcji: 2 650 PLN netto plus szkolenie z 90% rabatem
Program lojalnościowy Beauty Club: 29 175 pkt

SALON KLIENTA

Zapisy i informacje: DORADCA HANDLOWY

SPRAWDŹ

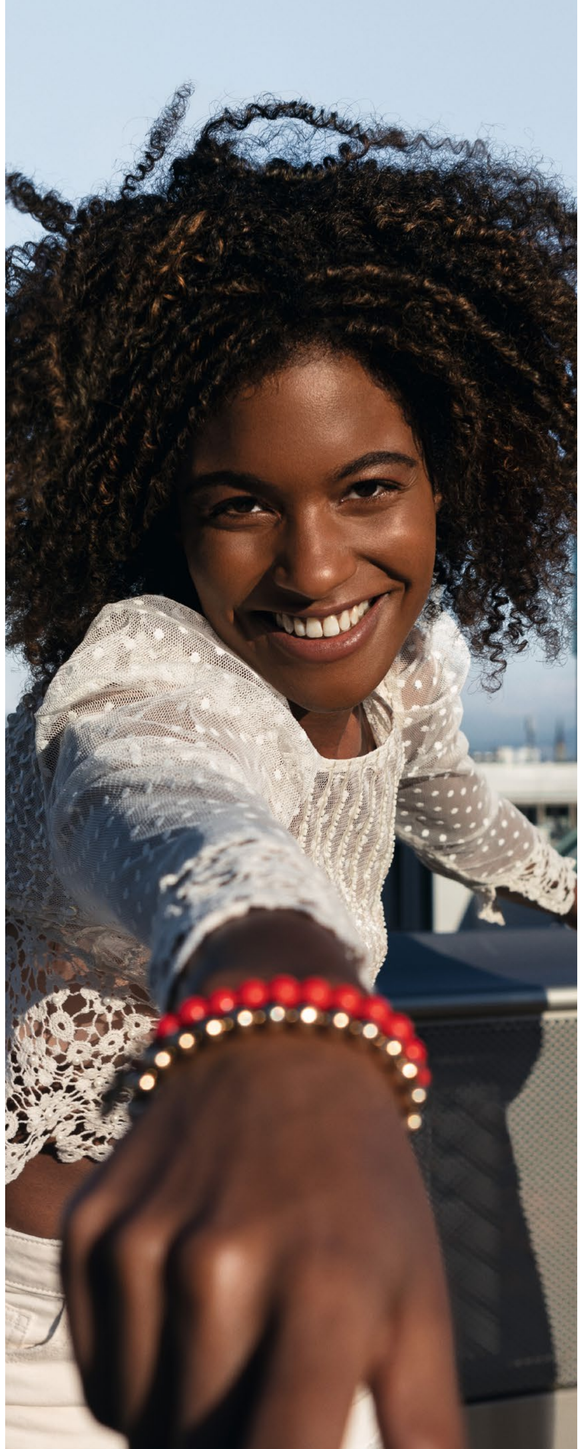

SZKOLENIA
Z SOCIAL MEDIÓW

INSTAMEET WELLA

Uczestnik poznaje świat mediów społecznościowych. Dowiaduje się, jak budować swoją markę i wizerunek salonu na Instagramie, oraz dlaczego obecność w „digitalu" jest tak istotna. Podczas warsztatów z produktami i koloryzacją Wella Professionals zdobywa wiedzę, jak robić dobre zdjęcia, a także jak wykorzystać dostępne aplikacje, aby uzyskać efekt, który odniesie sukces w mediach społecznościowych.

Anna Bober
Communication&influencer marketing manager Orbico

Szymon Machnikowski
Dyrektor marketingu Vogue Polska

Agnieszka Kulesza i Łukasz Pik
znany duet fotografów

1 DZIEŃ

STUDIO WELLA

Zapisy i informacje: DORADCA HANDLOWY

SPRAWDŹ

Londa PROFESSIONAL

SZKOLENIA STACJONARNE Z KOLORYZACJI:

→ Londa Basic

→ Londa Expert

→ Londa Creative Day

SZKOLENIE SALONOWE:

→ Szkolenie salonowe z instruktorem/freelancerem

SZKOLENIE Z SOCIAL MEDIÓW:

→ Instameet Londa

PROWADZĄCY | CZAS TRWANIA | KOSZT | LOKALIZACJA | SZKOLENIA STACJONARNE | SZKOLENIA BIZNESOWE | SZKOLENIA Z SOCIAL MEDIÓW | SZKOLENIA ONLINE | SZKOLENIA SALONOWE

Londa PROFESSIONAL

SZKOLENIA STACJONARNE Z KOLORYZACJI

LONDA BASIC

Uczestnik zdobywa umiejętność uzyskiwania zamierzonych efektów koloryzacji, dzięki czemu może świadomie zarządzać procesami chemicznymi. Poznaje wszystkie produkty z portfolio Londa Professional, a także fundamenty koloryzacji, w tym budowę chemiczną i fizyczną włosa. Szkolenie skierowane jest zarówno do fryzjerów zaczynających przygodę z koloryzacją, jak i doświadczonych stylistów pragnących przypomnieć sobie fundamenty koloryzacji oraz odświeżyć wiedzę. Szkolenie łączy teorię i praktykę.

INSTRUKTOR

1 DZIEŃ

500 PLN NETTO

Zakup produktów w akcji:
780 PLN netto plus szkolenie z 90% rabatem

Program lojalnościowy Beauty Club:
8 340 pkt

STUDIO WELLA

Zapisy i informacje: DORADCA HANDLOWY

SPRAWDŹ

Londa PROFESSIONAL

SZKOLENIA STACJONARNE Z KOLORYZACJI

LONDA EXPERT

Podczas szkolenia poruszane będą tematy, które spędzają fryzjerom sen z powiek: blondy, powroty do natury, trudna siwizna, dekoloryzacja i przyciemnianie koloru oraz wykonanie koloru na włosach uwrażliwionych zabiegami chemicznymi.
Jest to szkolenie dla osób, które ukończyły pierwszy etap - Londa Basic, pracujących na marce Londa Professional, chcących zgłębić wiedzę na temat zagadnień poruszanych na szkoleniu, oraz pragnących proponować swoim klientom zmiany bez obaw przed nieznanym wynikiem koloryzacji, rozjaśnień, dekoloryzacji.

INSTRUKTOR

2 DNI

950 PLN NETTO

Zakup produktów w akcji:
1 430 PLN netto plus szkolenie z 90% rabatem

Program lojalnościowy Beauty Club:
15 840 pkt

STUDIO WELLA

Zapisy i informacje: DORADCA HANDLOWY

SPRAWDŹ

Londa PROFESSIONAL

SZKOLENIA STACJONARNE Z KOLORYZACJI

LONDA CREATIVE DAY

Po tym szkoleniu wejdziesz na kolejny poziom wiedzy o koloryzacji, poczujesz się pewnie w zestawianiu kolorów.
Poznasz techniki balayage'u, strobingu, bronde oraz konturowania twarzy i z łatwością zaczniesz personalizować koloryzacje Twoich klientek. Szkolenie dedykowane fryzjerom z minimum rocznym doświadczeniem, którzy chcą podnieść swoje kwalifikacje w zakresie techniki koloryzacji.

INSTRUKTOR

1 DZIEŃ

500 PLN NETTO

Zakup produktów w akcji:
780 PLN netto plus szkolenie z 90% rabatem

Program lojalnościowy Beauty Club:
8 340 pkt

STUDIO WELLA

Zapisy i informacje: DORADCA HANDLOWY

SPRAWDŹ

Londa PROFESSIONAL

SZKOLENIA SALONOWE

SZKOLENIE SALONOWE LONDA PROFESSIONAL

Uczestnik pogłębi i utrwali wiedzę na temat portfolio produktów Londa Professional, nabierze pewności w przeprowadzaniu diagnozy włosów i skóry głowy. Zdobędzie umiejętność doboru koloryzacji i stylizacji z użyciem odpowiednich produktów Londa Professional oraz umiejętność profesjonalnego edukowania klientów salonu w odpowiednim doborze produktów do stosowania w domu. Pogłębi wiedzę na temat budowania wizerunku fryzjera specjalisty - profesjonalisty. Pozna najnowsze kolekcje Londa Professional. Tematyka ustalana jest indywidualnie z instruktorem lub freelancerem prowadzącym szkolenie.

INSTRUKTOR LUB FREELANCER

1 DZIEŃ

3 000 PLN NETTO

Zakup produktów w akcji:
4 500 PLN netto plus szkolenie z 90% rabatem

Klienci Color Master:
4 200 PLN netto

Program lojalnościowy Beauty Club:
50 000 pkt

SALON KLIENTA

Zapisy i informacje: DORADCA HANDLOWY

SPRAWDŹ

Londa PROFESSIONAL

SZKOLENIA
Z SOCIAL MEDIÓW

INSTAMEET LONDA

Uczestnik poznaje świat mediów społecznościowych. Dowiaduje się, jak budować swoją markę i wizerunek salonu na Instagramie, oraz dlaczego obecność w „digitalu" jest tak istotna. Podczas warsztatów z produktami i koloryzacją Londa Professional zdobywa wiedzę, jak robić dobre zdjęcia, a także jak wykorzystać dostępne aplikacje, aby uzyskać efekt, który odniesie sukces w mediach społecznościowych.

Anna Bober
Communication&influencer marketing manager Orbico

Szymon Machnikowski
Dyrektor marketingu Vogue Polska

Agnieszka Kulesza i Łukasz Pik
znany duet fotografów

1 DZIEŃ

STUDIO WELLA

Zapisy i informacje: DORADCA HANDLOWY

SPRAWDŹ

PROFESSIONAL
SEBASTIAN

SZKOLENIA STACJONARNE ZE STRZYŻEŃ:

→ Nowe Trendy w strzyżeniach damskich z Małgorzatą Babicz

→ Sebastian i strzyżenie brzytwą z Małgorzatą Babicz

PROWADZĄCY | CZAS TRWANIA | KOSZT | LOKALIZACJA | SZKOLENIA STACJONARNE | SZKOLENIA BIZNESOWE | SZKOLENIA Z SOCIAL MEDIÓW | SZKOLENIA ONLINE | SZKOLENIA SALONOWE

PROFESSIONAL
SEBASTIAN

SZKOLENIA STACJONARNE ZE STRZYŻEŃ

NOWE TRENDY W STRZYŻENIACH DAMSKICH

Podczas szkolenia nauczymy Cię, jak łączyć trendy z odpowiednią techniką strzyżenia w oparciu o wizerunek kobiet „osadzonych w świecie mody". W trakcie kursu poznasz współczesne kształty i tekstury, które odkryją przed Tobą styl ulicy.
Szkolenie dedykowane jest fryzjerom z minimum rocznym doświadczeniem w zawodzie, którzy chcą poznać najnowsze trendy w strzyżeniach i stylizacjach damskich. Szkolenie obejmuje teorię, pokaz nowych technik strzyżeń i wariantów stylizacji damskich oraz zajęcia praktyczne na główkach fryzjerskich.

MAŁGORZATA BABICZ

1 DZIEŃ

1 200 PLN NETTO

Zakup produktów w akcji:
1 800 PLN netto plus szkolenie z 90% rabatem

Program lojalnościowy Beauty Club:
20 000 pkt

STUDIO WELLA

Zapisy i informacje: DORADCA HANDLOWY

SPRAWDŹ

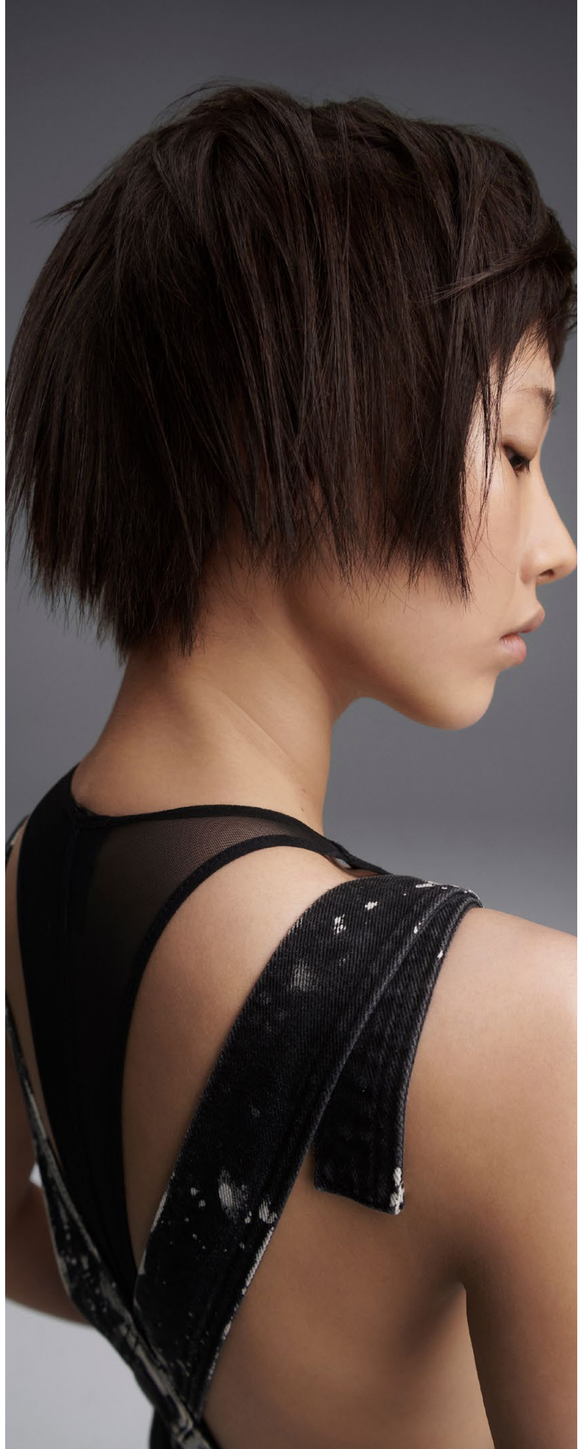

PROFESSIONAL
SEBASTIAN

SZKOLENIA STACJONARNE ZE STRZYŻEŃ

SEBASTIAN I STRZYŻENIE BRZYTWĄ

Podczas szkolenia każdy uczestnik pozna techniki strzyżenia brzytwą, które pozwolą mu w łatwy sposób stworzyć najpopularniejszą stylizację tego sezonu – mullet. Strzyżenie brzytwą to nie tylko skracanie włosów, ale również możliwość personalizacji fryzur, personalizacji strzyżeń i tego każdy nauczy się podczas szkolenia. Dzięki poznaniu technik strzyżenia brzytwą, każdy uczestnik szkolenia, będzie mógł jeszcze lepiej dopasować strzyżenia do stylu i oczekiwań klientek swoich salonów. Stylizując stworzone przez siebie fryzury uczestnicy pracują odpowiednio dobranymi do nich produktami do stylizacji z portfolio marki Sebastian Professional.

MAŁGORZATA BABICZ

1 DZIEŃ

650 PLN NETTO

Zakup produktów w akcji:
970 PLN netto plus szkolenie z 90% rabatem

Program lojalnościowy Beauty Club:
10 900 pkt

STUDIO WELLA

Zapisy i informacje: DORADCA HANDLOWY

SPRAWDŹ

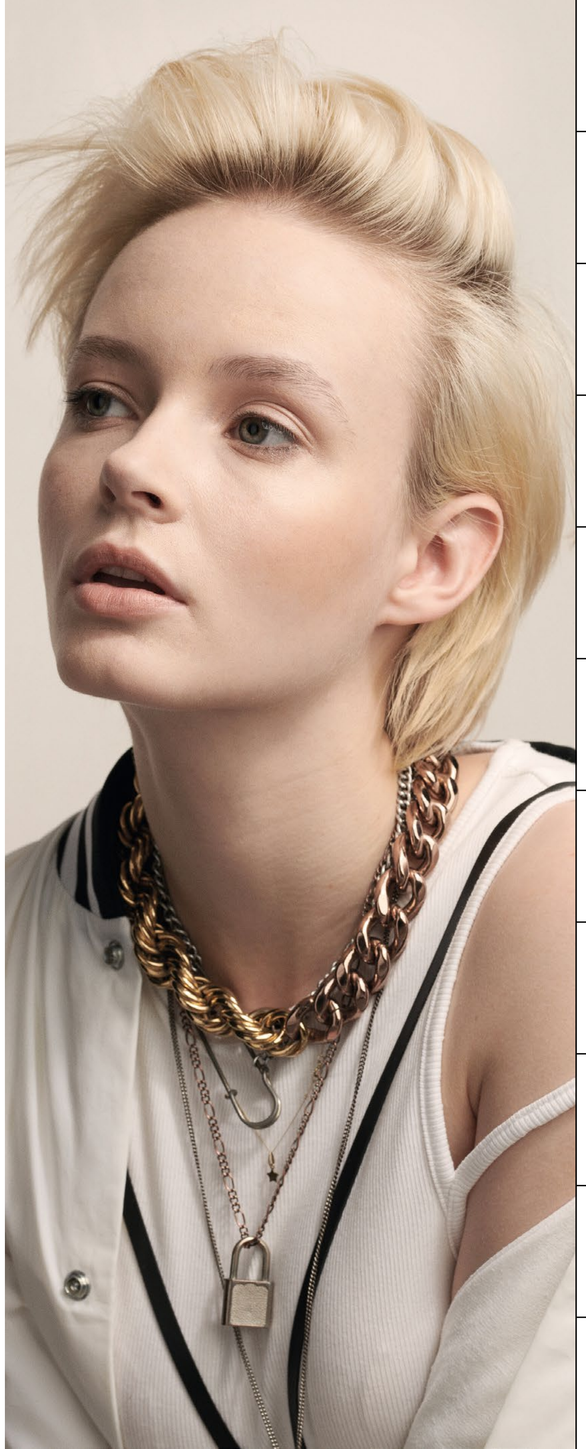

SEB MAN
PROFESSIONAL
SEBASTIAN

SZKOLENIA STACJONARNE ZE STRZYŻEŃ:

→ Szkolenie Seb Man z Pascalem

→ Szkolenie ze strzyżeń z Andrzejem Matrackim

PROWADZĄCY | CZAS TRWANIA | KOSZT | LOKALIZACJA | SZKOLENIA STACJONARNE | SZKOLENIA BIZNESOWE | SZKOLENIA Z SOCIAL MEDIÓW | SZKOLENIA ONLINE | SZKOLENIA SALONOWE

SEB MAN PROFESSIONAL SEBASTIAN

SZKOLENIA STACJONARNE ZE STRZYŻEŃ

SZKOLENIE SEBMAN

Podczas szkolenia nauczymy Cię, jak łączyć trendy z odpowiednią techniką strzyżenia w oparciu o wizerunek mężczyzny „osadzonego w świecie mody". Jest to szkolenie zaprojektowane w celu pobudzenia kreatywności i zmotywowania doświadczonych fryzjerów, którzy chcą przekroczyć granicę nowoczesnego fryzjerstwa. Szkolenie obejmuje: teorię, podczas której przybliżymy portfolio produktów marki Seb Man, pokaz strzyżenia oraz warsztaty praktyczne strzyżenia męskiego.

MARIE BERNARD PASCAL

1 DZIEŃ

650 PLN NETTO

Zakup produktów w akcji:
970 PLN netto plus szkolenie z 90% rabatem

Program lojalnościowy Beauty Club:
10 900 pkt

STUDIO WELLA

Zapisy i informacje: DORADCA HANDLOWY

SPRAWDŹ

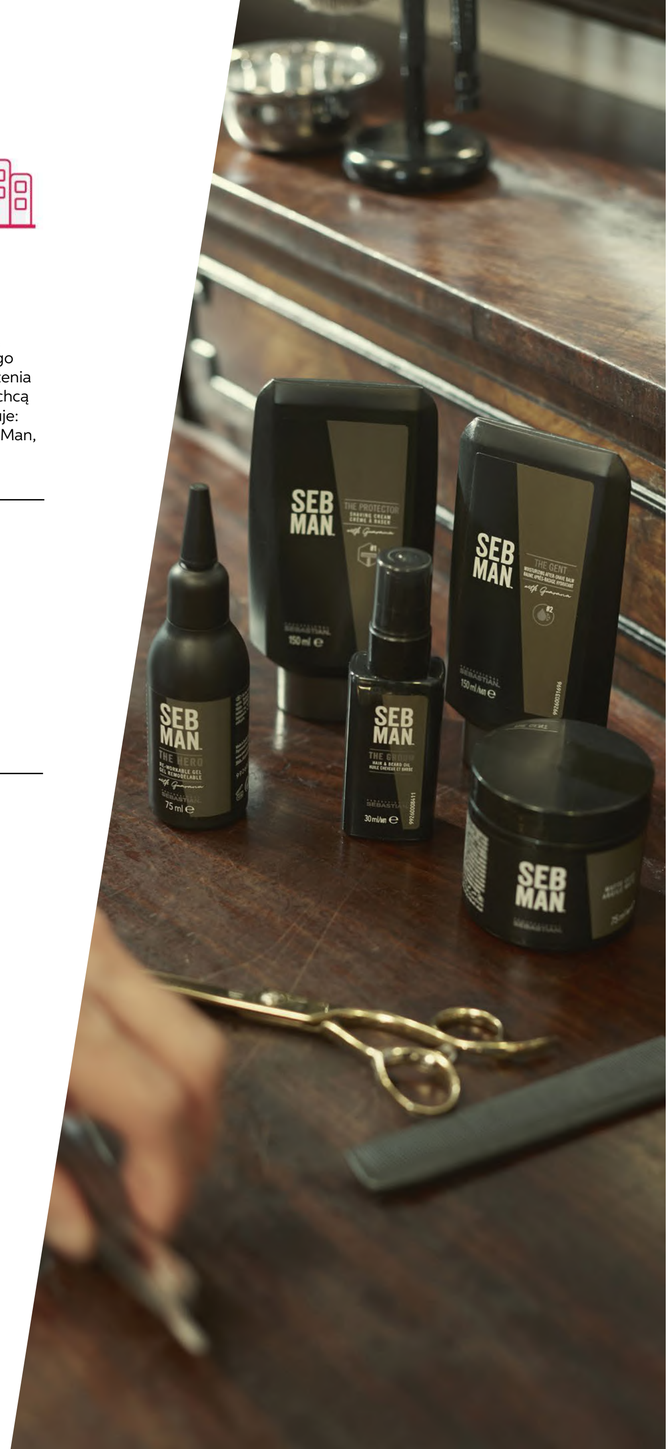

SEB MAN PROFESSIONAL SEBASTIAN

SZKOLENIA STACJONARNE ZE STRZYŻEŃ

SZKOLENIE ZE STRZYŻEŃ MĘSKICH

Szkolenie z Mistrzem Świata Andrzejem Matrackim. Jako edukator szkoli i wykłada na całym świecie. Część teoretyczna szkolenia przybliży jak szukać inspiracji męskich fryzur. Przedstawimy przykłady sposobów wykorzystania produktów do stylizacji z portfolio marki Seb Man. Podczas pokazu strzyżenia poznasz rożne cięcia i stylizacje na rożnych długościach włosów męskich. A podczas warsztatów praktycznych będziesz mógł skonsultować pracę techniczną z zakresu cięcia, stylizacji i umiejętnego wykorzystania wybranych produktów.

ANDRZEJ MATRACKI

1 DZIEŃ

800 PLN NETTO

Zakup produktów w akcji:
1 200 PLN netto plus szkolenie z 90% rabatem

Program lojalnościowy Beauty Club:
13 350 pkt

STUDIO WELLA

Zapisy i informacje: DORADCA HANDLOWY

SPRAWDŹ

SYSTEM
PROFESSIONAL

SZKOLENIA SALONOWE Z PIELĘGNACJI:

→ Szkolenie salonowe z pielęgnacji System Professional

→ Brand Day System Professional

PROWADZĄCY | CZAS TRWANIA | KOSZT | LOKALIZACJA | SZKOLENIA STACJONARNE | SZKOLENIA BIZNESOWE | SZKOLENIA Z SOCIAL MEDIÓW | SZKOLENIA ONLINE | SZKOLENIA SALONOWE

SYSTEM PROFESSIONAL

SZKOLENIE SALONOWE Z PIELĘGNACJI

SZKOLENIE SALONOWE Z PIELĘGNACJI SYSTEM PROFESSIONAL

Szkolenie obejmuje prezentację marki (filozofia, koncepcja, wiedza produktowa), mapowanie kodu energetycznego – trening praktyczny, (praca z kamerą System Professional), a także szkolenie z technik masażu dobranego do odpowiedniego zabiegu (masaż podstawowy, masaż energetyzujący, masaż intensywny, masaż Amoa).

EDUKATORKA

1 DZIEŃ

Szkolenie gratis po zakupie pakietu startowego System Professional i podpisaniu umowy o selektywnej dystrybucji*

SALON KLIENTA

Zapisy i informacje: DORADCA HANDLOWY

SPRAWDŹ

**O szczegóły zapytaj swojego doradcę handlowego.*

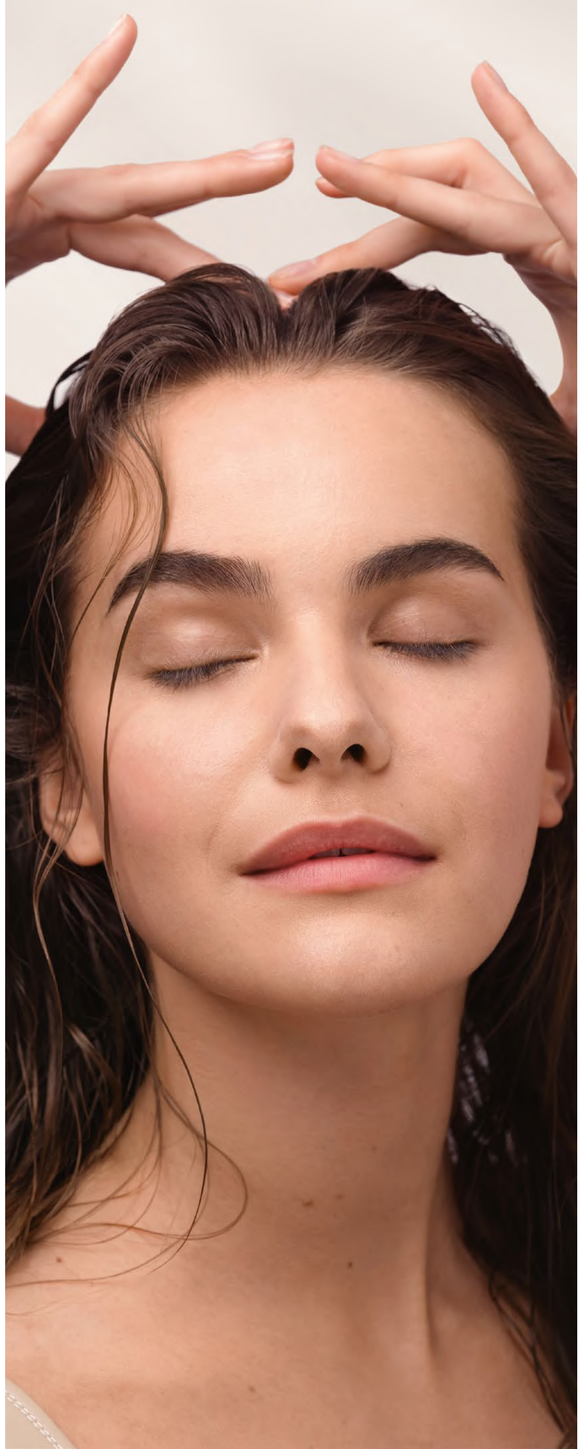

SYSTEM PROFESSIONAL

SZKOLENIE SALONOWE Z PIELĘGNACJI

BRAND DAY SYSTEM PROFESSIONAL

Brand Day to spotkanie w salonie z Twoimi klientami, obejmujące bezpłatną diagnozę i konsultację, indywidualny dobór pielęgnacji w specjalnej, promocyjnej cenie, wyjątkowe promocje oraz prezenty. Wprowadzimy prawidłowe nawyki pielęgnacyjne u klientów salonu, pomożemy w doborze indywidualnej pielęgnacji ukierunkowanej na potrzeby włosów. Zwiększymy świadomość klientów salonu, a tym samym zwiększy się odsprzedaż produktów System Professional.

EDUKATORKA

1 DZIEŃ

ZAKUP PRODUKTÓW W AKCJI: 500 PLN NETTO*

SALON KLIENTA

Zapisy i informacje: DORADCA HANDLOWY

SPRAWDŹ

**O szczegóły zapytaj swojego doradcę handlowego.*

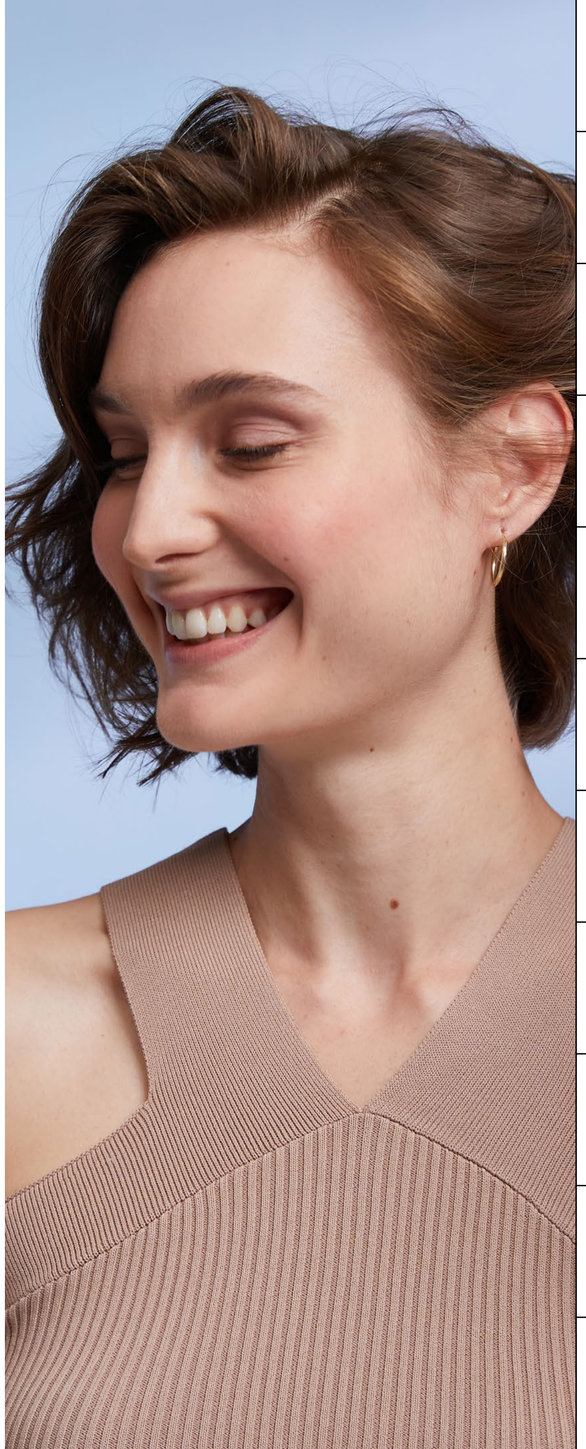

NIOXIN®

SZKOLENIA SALONOWE Z PIELĘGNACJI:

→ Dni urody

→ Szkolenie Nioxin Optimo

PROWADZĄCY | CZAS TRWANIA | KOSZT | LOKALIZACJA | SZKOLENIA STACJONARNE | SZKOLENIA BIZNESOWE | SZKOLENIA Z SOCIAL MEDIÓW | SZKOLENIA ONLINE | SZKOLENIA SALONOWE

NIOXIN

SZKOLENIE SALONOWE Z PIELĘGNACJI

DNI URODY

Skuteczne rozwiązanie dla salonów, dzięki któremu osiągniesz perfekcję w rozmowie z klientami na temat problemu przerzedzonych włosów, zwiększysz odsprzedaż produktów NIOXIN oraz zbudujesz pozycję salonu i zespołu jako ekspertów marki NIOXIN.
Spotkanie z klientami Twojego salonu obejmuje bezpłatną diagnozę i konsultacje, usługi dermabrazji skóry głowy w specjalnej, promocyjnej cenie, bezpłatny zabieg pielęgnacyjny składający się z 3 kroków Nioxin, oraz wyjątkowe promocje.

EDUKATORKA

1 DZIEŃ

ZAKUP PRODUKTÓW W AKCJI: 1000 PLN NETTO*

SALON KLIENTA

Zapisy i informacje: DORADCA HANDLOWY

SPRAWDŹ

**O szczegóły zapytaj swojego doradcę handlowego.*

NIOXIN

SZKOLENIE SALONOWE Z PIELĘGNACJI

SZKOLENIE NIOXIN OPTIMO

Szkolenie teoretyczno-praktyczne bazujące na portfolio produktów marki Nioxin. Poznasz filozofię, koncepcję marki oraz zdobędziesz wiedzę produktową. Przybliżymy problem wypadania włosów, jego przyczyny i mechanizmy działania. Podczas szkolenia nauczysz się przeprowadzać diagnozę, dobierać zabiegi pielęgnacyjne oraz pracować z kamerą diagnostyczną.

EDUKATORKA

1 DZIEŃ

Szkolenie dostępne tylko przy zakupie całego pakietu startowego Nioxin Optimo*

SALON KLIENTA

Zapisy i informacje: DORADCA HANDLOWY

SPRAWDŹ

**O szczegóły zapytaj swojego doradcę handlowego.*

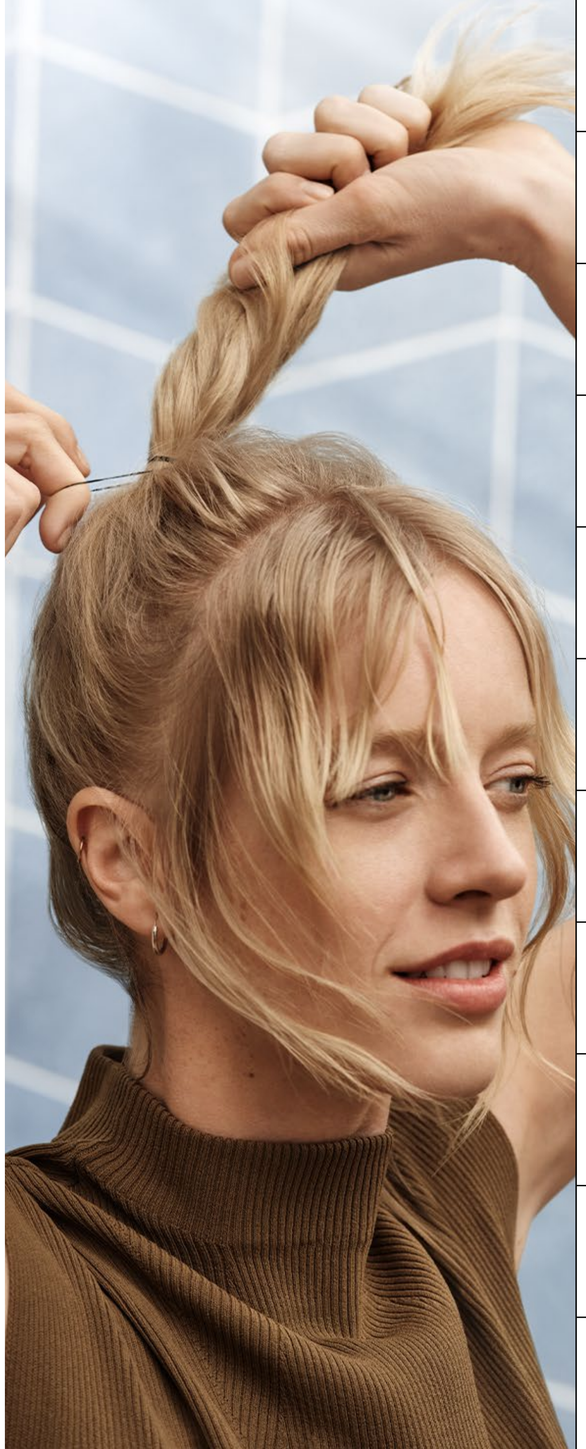

WELLA PROFESSIONALS NIOXIN SYSTEM PROFESSIONAL

szkolenia *trychologiczne*

SZKOLENIE STACJONARNE TRYCHOLOGICZNE:

→ Multibrandowe szkolenie trychologiczne

SZKOLENIE SALONOWE Z TRYCHOLOGIEM:

→ Szkolenie salonowe z trychologiem

PROWADZĄCY | CZAS TRWANIA | KOSZT | LOKALIZACJA | SZKOLENIA STACJONARNE | SZKOLENIA BIZNESOWE | SZKOLENIA Z SOCIAL MEDIÓW | SZKOLENIA ONLINE | SZKOLENIA SALONOWE

NIOXIN

WELLA PROFESSIONALS SYSTEM PROFESSIONAL

SZKOLENIA STACJONARNE TRYCHOLOGICZNE

MULTIBRANDOWE SZKOLENIE TRYCHOLOGICZNE

Szkolenie wprowadza do świata trychologii. Poznasz mechanizmy funkcjonowania włosów, wewnątrz i zewnątrzpochodne przyczyny wypadania, najczęściej spotykane dermatozy skóry głowy oraz jej dysfunkcje. Nauczysz się przeprowadzać diagnozę skóry głowy oraz pracować z kamerą trychologiczną. Trening praktyczny obejmuje zabiegi pielęgnacyjne, wzmacniające włosy, skupiające się na skórze głowy. Przybliżymy rozwiązania trychologiczne i pielęgnacyjne z dostępnej oferty produktowej marek Nioxin, System Professional oraz Wella Professionals.

EDUKATORKA

2 DNI

990 PLN NETTO

Zakup produktów w akcji:
1 450 PLN netto plus szkolenie z 90% rabatem

Program lojalnościowy Beauty Club:
16 500 pkt

STUDIO WELLA

Zapisy i informacje: DORADCA HANDLOWY

SPRAWDŹ

NIOXIN

SZKOLENIA SALONOWE TRYCHOLOGICZNE

SZKOLENIE SALONOWE Z TRYCHOLOGIEM

Szkolenie przybliży przyczyny przerzedzania się włosów. Poznasz anatomię i fizjologię skóry i włosa, jednostki chorobowe skóry głowy oraz sposoby zapobiegania ich skutkom, diagnostykę laboratoryjną oraz wskazania i przeciwwskazania do wykonywania zabiegów.

EDUKATORKA

1 DZIEŃ

3 000 PLN NETTO

Zakup produktów w akcji:
4 500 PLN netto plus szkolenie z 90% rabatem

Program lojalnościowy Beauty Club:
50 000 pkt

SALON KLIENTA

Zapisy i informacje: DORADCA HANDLOWY

SPRAWDŹ

O·P·I

SZKOLENIA STACJONARNE ZE STYLIZACJI PAZNOKCI:

→ Witamy w świecie OPI

→ OPI HARD GEL etap 1

→ OPI HARD GEL etap 2

SZKOLENIA SALONOWE ZE STYLIZACJI PAZNOKCI:

→ Szkolenie salonowe OPI

PROWADZĄCY | CZAS TRWANIA | KOSZT | LOKALIZACJA | SZKOLENIA STACJONARNE | SZKOLENIA BIZNESOWE | SZKOLENIA Z SOCIAL MEDIÓW | SZKOLENIA ONLINE | SZKOLENIA SALONOWE

O·P·I

SZKOLENIA STACJONARNE ZE STYLIZACJI PAZNOKCI

WITAMY W ŚWIECIE OPI

Szkolenie jest połączeniem teorii i praktyki. Podczas prezentacji marki OPI omówimy produkty takie, jak: Nail Lacquer, Infinite Shine, Gel Color, OPI PRO SPA, akcesoria. Zagłębimy się w podstawy chemii produktu. Zapoznasz się krok po kroku z przygotowaniem płytki paznokciowej i niezbędnymi produktami potrzebnymi do tego celu.
Część praktyczną zaczniemy pokazem z przygotowania płytki i aplikacji Infinite Shine oraz Gel Color, następnie samodzielnie wykonasz stylizację paznokci produktami OPI.

DANKA BŁOTNA

1 DZIEŃ

203,20 PLN NETTO

Program lojalnościowy Beauty Club:
3 400 pkt

STUDIO WELLA W WARSZAWIE
lub AKADEMIA DANKI BŁOTNEJ W POZNANIU
lub AKADEMIA BABICZ W KRAKOWIE

Zapisy i informacje: DORADCA HANDLOWY

SPRAWDŹ

O·P·I

SZKOLENIA STACJONARNE ZE STYLIZACJI PAZNOKCI

OPI HARD GEL *etap 1*

Zawansowane szkolenie OPI DIAMOND GEL.
Podczas szkolenia dowiesz się jak prawidłowo przygotować naturalną płytkę pod system Hard Gel, nauczysz się prawidłowej budowy paznokcia żelowego zachowując prawidłową krzywą „C" i odpowiednio umiejscowiony apex, poznasz technikę pracy z żelem na naturalnej płytce oraz technikę przedłużania żelem na szablonie.
Nauczysz się jak prawidłowo podkładać i podcinać szablony pod każdy kształt naturalnego paznokcia oraz szybkiej i efektywnej techniki piłowania zbudowanego paznokcia.

DANKA BŁOTNA

1 DZIEŃ

150 PLN NETTO

Zakup produktów w akcji:
230 PLN netto plus szkolenie z 90% rabatem

Program lojalnościowy Beauty Club:
2 500 pkt

STUDIO WELLA W WARSZAWIE
lub AKADEMIA DANKI BŁOTNEJ W POZNANIU
lub AKADEMIA BABICZ W KRAKOWIE

Zapisy i informacje: DORADCA HANDLOWY

SPRAWDŹ

O·P·I

SZKOLENIA STACJONARNE ZE STYLIZACJI PAZNOKCI

OPI HARD GEL *etap 2*

Zawansowane szkolenie OPI DIAMOND GEL.
Podczas szkolenia dowiesz się jak prawidłowo przygotować naturalną płytkę pod system Hard Gel, nauczysz się prawidłowej budowy paznokcia żelowego zachowując prawidłową krzywą „C" i odpowiednio umiejscowiony apex oraz jak prawidłowo podkładać i podcinać szablony pod każdy kształt naturalnego paznokcia. Poznasz prawidłową budowę paznokcia przedłużanego w technice pink&white oraz technikę przedłużania żelem na szablonie, technikę budowy i opiłowania łoża paznokcia, a także technikę aplikacji białego żelu budującego. Nauczysz się szybkiej i efektywnej techniki piłowania zbudowanego paznokcia. Opanujesz fachowe zdjęcie żelu oraz jego uzupełnienie.

DANKA BŁOTNA

1 DZIEŃ

150 PLN NETTO

Zakup produktów w akcji:
230 PLN netto plus szkolenie z 90% rabatem

Program lojalnościowy Beauty Club:
2 500 pkt

STUDIO WELLA W WARSZAWIE
lub AKADEMIA DANKI BŁOTNEJ W POZNANIU
lub AKADEMIA BABICZ W KRAKOWIE

Zapisy i informacje: DORADCA HANDLOWY

SPRAWDŹ

O·P·I

SZKOLENIA SALONOWE ZE STYLIZACJI PAZNOKCI

SZKOLENIE SALONOWE OPI

Szkolenie salonowe prowadzi Danka Błotna, szkoleniowiec i stylistka paznokci, która z marką OPI związana jest od wielu lat. Reprezentowała Polskę na wielu targach i mistrzostwach branży beauty. Jest autorką publikacji dot. stylizacji paznokci dla polskich edycji Women's Health, LNE, Harper's Bazaar. Szkolenie jest połączeniem teorii i praktyki. Szczegółowa tematyka jest omawiana indywidualnie z klientem.

DANKA BŁOTNA

1 DZIEŃ

731,70 PLN NETTO

Zakup produktów w akcji:
1 200 PLN netto plus szkolenie z 90% rabatem

Program lojalnościowy Beauty Club:
12 200 pkt

SALON KLIENTA

Zapisy i informacje: DORADCA HANDLOWY

SPRAWDŹ

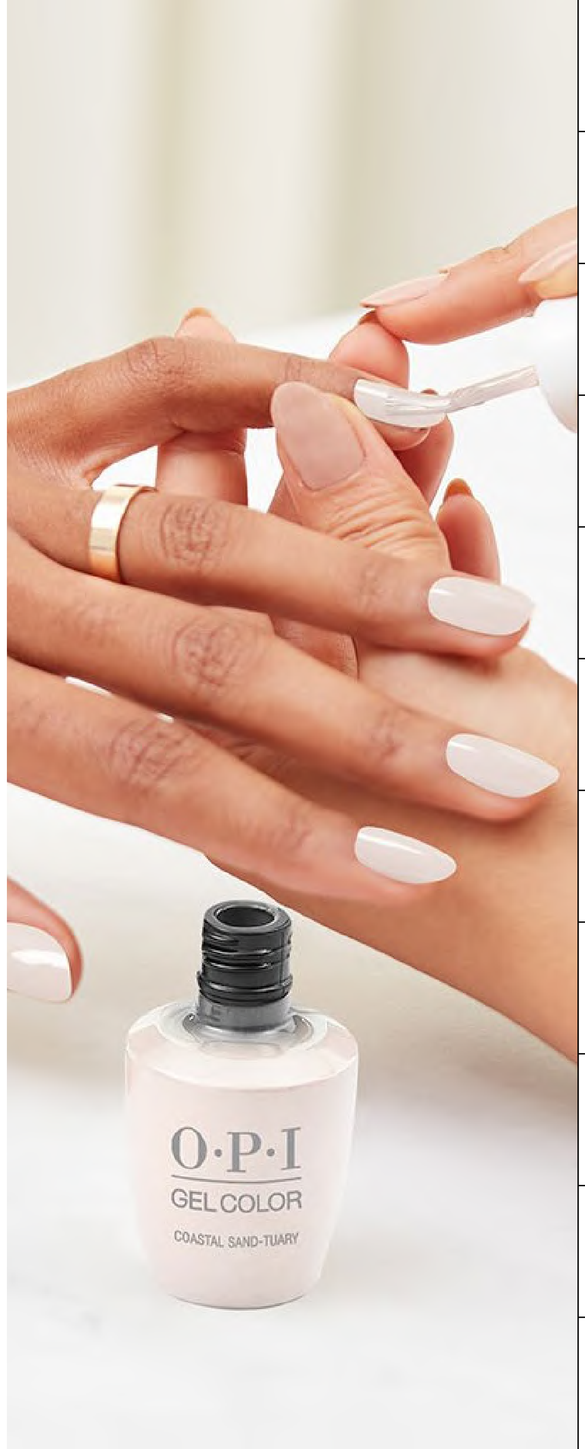

AKADEMIA ROZWOJU
Salonów Beauty

szkolenia *biznesowe*

SZKOLENIA DLA MENAGERÓW:

→ Akademia Rozwoju Salonów Beauty etap 1
→ Akademia Rozwoju Salonów Beauty etap 2
→ Akademia Rozwoju Salonów Beauty etap 3

SZKOLENIE DLA FRYZJERÓW:

→ Standard Obsługi Klienta

SZKOLENIE SALONOWE:

→ Szkolenie salonowe z Romanem Batko

PROWADZĄCY | CZAS TRWANIA | KOSZT | LOKALIZACJA | SZKOLENIA STACJONARNE | SZKOLENIA BIZNESOWE | SZKOLENIA Z SOCIAL MEDIÓW | SZKOLENIA ONLINE | SZKOLENIA SALONOWE

AKADEMIA ROZWOJU SALONÓW BEAUTY, TO SZKOLENIE DEDYKOWANE MENAGEROM, SKŁADAJĄCE SIĘ Z 3 etapów:

etap 1

MODUŁ 1
ZYSKI SALONU,
CZYLI JAK ROZWIJAĆ BIZNES

MODUŁ 2
JAK ZWIĘKSZYĆ
PRZYCHODY SALONU,
CZYLI OBSŁUGA DOSKONAŁA

etap 2

MODUŁ 3
ZARZĄDZANIE SALONEM, CZYLI JAK
ZWIĘKSZYĆ EFEKTYWNOŚĆ ZESPOŁU

MODUŁ 4
MARKETIG W PRAKTYCE,
CZYLI JAK SKUTECZNIE
PROMOWAĆ SALON

etap 3

MODUŁ 5
ZARZĄDZANIE KONFLIKTAMI,
CZYLI JAK DOJŚĆ DO POROZUMIENIA

MODUŁ 4
KOMUNIKACJA I PROWADZENIE
ZEBRAŃ, CZYLI JAK ZWIĘKSZYĆ
EFEKTYWNOŚĆ ZARZĄDZANIA
ZESPOŁEM

Możliwość jednorazowego zakupu 2 etapów szkolenia w atrakcyjnej cenie:

Gotówka: 1 390 PLN netto

Zakup produktów w akcji: 2 000 PLN netto

Program lojalnościowy Beauty Club: 23 167 pkt

Klienci Color Master:
Gotówka: 695 PLN netto
Zakup produktów w akcji: 1 000 PLN netto
Program lojalnościowy Beauty Club: 11 583 pkt

Możliwość jednorazowego zakupu 3 etapów szkolenia w atrakcyjnej cenie:

Gotówka: 2 000 PLN netto

Zakup produktów w akcji: 3 000 PLN netto

Program lojalnościowy Beauty Club: 33 333 pkt

Klienci Color Master:
Gotówka: 1 000 PLN netto
Zakup produktów w akcji: 1 500 PLN netto
Program lojalnościowy Beauty Club: 16 667 pkt
O dodatkową ofertę zapytaj swojego DORADCĘ HANDLOWEGO

AKADEMIA ROZWOJU
Salonów Beauty

SZKOLENIA BIZNESOWE DLA MANAGERÓW

AKADEMIA ROZWOJU SALONÓW BEAUTY etap 1

KORZYŚCI:

- poznasz narzędzia planowania przychodów i kontroli kosztów
- dowiesz się, jak motywować pracowników i wspierać ich w realizacji planów
- zwiększysz zyski salonu i będziesz zarządzać salonem bardziej świadomie
- dowiesz się, jak zwiększyć przychody salonu
- poznasz metody zwiększenia sprzedaży produktów oraz zabiegów pielęgnacyjnych w salonie
- zwiększysz przychody salonu, konkurencyjność na rynku oraz zadowolenie klientów

ROMAN BATKO | 2 DNI | 790 PLN NETTO | STUDIO WELLA

Zakup produktów w akcji:
1 200 PLN netto plus szkolenie z 90% rabatem

Program lojalnościowy Beauty Club:
13 167 pkt

Klienci Color Master:
Gotówka: 395 PLN netto
Zakup produktów w akcji: 600 PLN netto
Program lojalnościowy Beauty Club: 6 583 pkt

Zapisy i informacje: DORADCA HANDLOWY

SPRAWDŹ

AKADEMIA ROZWOJU
Salonów Beauty

SZKOLENIA BIZNESOWE DLA MANAGERÓW

AKADEMIA ROZWOJU SALONÓW BEAUTY *etap 2*

KORZYŚCI:

- poznasz różne style zarządzania pracownikami oraz dowiesz się, jak z nimi rozmawiać, aby osiągali lepsze wyniki w pracy
- dowiesz się, jak przeprowadzać rekrutację i budować zespół
- zwiększysz pewność siebie i efektywność podejmowanych działań
- dowiesz się, jak budować silną markę salonu i pozytywnie wyróżnić się na rynku usług fryzjerskich
- poznasz narzędzia skutecznej promocji i będziesz umiał stworzyć plan promocji własnego salonu
- zwiększysz zadowolenie i lojalność dotychczasowych klientów oraz przyciągniesz nowych

ROMAN BATKO | **2 DNI** | **790 PLN NETTO** | **STUDIO WELLA**

Zakup produktów w akcji:
1 200 PLN netto plus szkolenie z 90% rabatem

Program lojalnościowy Beauty Club:
13 167 pkt

Klienci Color Master:
Gotówka: 395 PLN netto
Zakup produktów w akcji: 600 PLN netto plus szkolenie z 90% rabatem
Program lojalnościowy Beauty Club: 6 583 pkt

Zapisy i informacje: DORADCA HANDLOWY

SPRAWDŹ

AKADEMIA ROZWOJU
Salonów Beauty

SZKOLENIA BIZNESOWE DLA MANAGERÓW

AKADEMIA ROZWOJU SALONÓW BEAUTY *etap 3*

KORZYŚCI:

- poznasz narzędzia budowania porozumienia z pracownikami
- nauczysz się, jak sobie radzić w sytuacji konfliktowej
- będziesz umiał świadomie zarządzać konfliktami
- dowiesz się, jak mówić, aby ludzie usłyszeli to, co powiedziałeś
- nauczysz się, jak radzić sobie z oponentami
- będziesz umiał prowadzić zebrania, których rezultatem będzie wdrożenie omówionych na zebraniu ustaleń

ROMAN BATKO | **2 DNI** | **790 PLN NETTO** | **STUDIO WELLA**

Zakup produktów w akcji:
1 200 PLN netto plus szkolenie z 90% rabatem

Program lojalnościowy Beauty Club:
13 167 pkt

Klienci Color Master:
Gotówka: 395 PLN netto
Zakup produktów w akcji: 600 PLN netto plus szkolenie z 90% rabatem
Program lojalnościowy Beauty Club: 6 583 pkt

Zapisy i informacje: DORADCA HANDLOWY

SPRAWDŹ

AKADEMIA ROZWOJU
Salonów Beauty

SZKOLENIA BIZNESOWE DLA FRYZJERÓW

STANDARD OBSŁUGI KLIENTA, CZYLI JAK PODNIEŚĆ STANDARDY PRACY W SALONIE

KORZYŚCI:

- poznasz standard obsługi klienta, który zapewni komfort pracy fryzjerów i zadowolenie klienta
- podniesiesz standardy pracy w salonie
- dowiesz się, jak zwiększyć sprzedaż produktów oraz zabiegów pielęgnacyjnych w salonie poprzez właściwe doradztwo
- zwiększysz przychody salonu, konkurencyjność na rynku oraz zadowolenie klientów

ROMAN BATKO | **1 DZIEŃ** | **250 PLN NETTO** | **STUDIO WELLA**

Zakup produktów w akcji:
390 PLN netto plus szkolenie z 90% rabatem

Program lojalnościowy Beauty Club:
4 167 pkt

Klienci Color Master:
Gotówka: 125 PLN netto
Zakup produktów w akcji: 200 PLN netto plus szkolenie z 90% rabatem
Program lojalnościowy Beauty Club: 2 083 pkt
O dodatkową ofertę zapytaj swojego DORADCĘ HANDLOWEGO

Zapisy i informacje: DORADCA HANDLOWY

SPRAWDŹ

AKADEMIA ROZWOJU
Salonów Beauty

SZKOLENIA SALONOWE BIZNESOWE

SZKOLENIE BIZNESOWE SALONOWE

KORZYŚCI:

- poznasz Standard Obsługi Klienta, który spełnia jego oczekiwania
- zwiększysz swoje dochody poprzez właściwe doradztwo produktów do pielęgnacji i stylizacji w domu
- będziesz miał większą satysfakcję z pracy i więcej zadowolonych klientów

ROMAN BATKO | **1 DZIEŃ** | **3 000 PLN NETTO** | **SALON KLIENTA**

Zakup produktów w akcji:
4 500 PLN netto plus szkolenie z 90% rabatem

Program lojalnościowy Beauty Club:
50 000 pkt

Klienci Color Master:
Gotówka: 1 500 PLN netto
Zakup produktów w akcji: 2 250 PLN netto plus szkolenie z 90% rabatem
Program lojalnościowy Beauty Club: 25 000 pkt
O dodatkową ofertę zapytaj swojego DORADCĘ HANDLOWEGO

Zapisy i informacje: DORADCA HANDLOWY

SPRAWDŹ

szkolenia akademii *partnerskich*

AKADEMIA BABICZ

- 6-cio dniowy cykl strzyżeń damskich w Akademii Babicz
- 6-cio dniowy cykl strzyżeń męskich w Akademii Babicz
- 6-cio dniowy cykl koloryzacji w Akademii Babicz
- Staże dla początkujących
- Nowe trendy w strzyżeniach damskich oraz męskich
- Spersonalizowane strzyżenia i koloryzacje damskie
- Kreatywne strzyżenia damskie
- Nowa odsłona trwałej – techniki strzyżenia włosów kręconych
- Szkolenie salonowe Akademii Babicz

PUCHAŁKA HAIR ACADEMY

- Szkolenie salonowe z Puchałka Hair Academy
- Mistrz technik koloryzacji
- Mistrz barberingu
- Mistrz nowoczesnych strzyżeń damskich
- Mistrz stylowych strzyżeń męskich
- Mistrz stylizacji włosów

HAIRMATE

- Ready
- Style me up
- Steady
- Shortcut – strzyżenia męskie
- Air Touch
- Hand Touch

AGNIESZKA PŁUSA

- Kameralne szkolenie ze strzyżeń dla wymagających
- Szkolenie salonowe

TOMASZ ZIMNY

- Podstawowe strzyżenia damskie
- Podstawowe strzyżenia męskie
- Szkolenie wirtualne

AGNIESZKA GORCZOWSKA

- Szkolenie salonowe z upięć

PROWADZĄCY | CZAS TRWANIA | KOSZT | LOKALIZACJA | SZKOLENIA STACJONARNE | SZKOLENIA BIZNESOWE | SZKOLENIA Z SOCIAL MEDIÓW | SZKOLENIA ONLINE | SZKOLENIA SALONOWE

BABICZ

SZKOLENIA
STACJONARNE

6-CIO DNIOWY CYKL STRZYŻEŃ DAMSKICH

STRZYŻENIA DAMSKIE - POZIOM 1

Geometria strzyżeń to moduł skupiony na przekazaniu wiedzy dotyczącej: podziałów budowania form z włosów, płaszczyzn ich naturalnego opadania oraz technik cięcia z wykorzystaniem różnych narzędzi.

STRZYŻENIA DAMSKIE - POZIOM 2

Szkolenie to dostarczy Ci wiedzy na temat technik strzyżeń i kobiecych stylizacji dopasowanych do kształtu twarzy, struktury i ilości włosów przy uwzględnieniu wszystkich niedoskonałości.

STRZYŻENIA DAMSKIE - POZIOM 3

Podczas tego szkolenia zgłębisz swoją wiedzę z zakresu 2 obszarów – psychologii, w tym poznasz portret psychologiczny klienta oraz projektowania strzyżeń z uwzględnieniem tematyki z poziomu I,II.

AKADEMIA BABICZ

CAŁY CYKL: 6 DNI / JEDEN POZIOM: 2 DNI

CAŁY CYKL: 6 300 PLN NETTO
JEDEN POZIOM: 2 100 PLN NETTO

Zakup produktów w akcji:
Cały cykl: 9 400 PLN netto plus szkolenie z 90% rabatem
Jeden poziom: 3 200 PLN netto plus szkolenie z 90% rabatem

Program lojalnościowy Beauty Club:
105 000 pkt / Jeden poziom: 35 000 pkt

AKADEMIA BABICZ

Zapisy i informacje:
Akademii Babicz: tel.: +48 509 402 204,
email: szkolenia@babiczandbabicz.com

SPRAWDŹ

Hair: Akademia Babicz
Photo: Piotr Dębski

BABICZ

SZKOLENIA
STACJONARNE

6-CIO DNIOWY CYKL STRZYŻEŃ MĘSKICH

STRZYŻENIA MĘSKIE - POZIOM 1

Kształt to postawa męskich strzyżeń. Poznając nasze techniki, nauczysz się idealnie projektować każde strzyżenie.

STRZYŻENIA MĘSKIE - POZIOM 2

Poznasz techniki strzyżeń korekcyjnych, które pozwolą Ci uzyskać spersonalizowaną, perfekcyjną fryzurę.

STRZYŻENIA MĘSKIE - POZIOM 3

Nie tylko wymodelowanie kształtu strzyżeniem, ale i linią zarostu pozwoli Ci wykonać modną, spersonalizowaną usługę barberską

AKADEMIA BABICZ

CAŁY CYKL: 6 DNI / JEDEN POZIOM: 2 DNI

CAŁY CYKL: 6 300 PLN NETTO
JEDEN POZIOM: 2 100 PLN NETTO

Zakup produktów w akcji:
Cały cykl: 9 400 PLN netto plus szkolenie z 90% rabatem
Jeden poziom: 3 200 PLN netto plus szkolenie z 90% rabatem

Program lojalnościowy Beauty Club:
105 000 pkt / Jeden poziom: 35 000 pkt

AKADEMIA BABICZ

Zapisy i informacje:
Akademii Babicz: tel.: +48 509 402 204,
email: szkolenia@babiczandbabicz.com

SPRAWDŹ

Photo: Diana Błażkow
Hair: Akademia Babicz
Styling: Akademia Babicz
Make - up: Marcin Szczepaniak, asystent Sabina Nocuń – Zięba

BABICZ

SZKOLENIA STACJONARNE

6-CIO DNIOWY CYKL KOLORYZACJI

KOLORYZACJA - POZIOM 1

Podczas tego modułu dowiesz się, jak określać typ kolorystyczny klienta oraz nauczymy Cię, jak skorygować niedoskonałości kształtu twarzy używając m.in. kontrastów kolorystycznych.

KOLORYZACJA - POZIOM 2

Moduł ten odpowiada na pytanie: jak powinna wyglądać koloryzacja w salonie, jak spełniać oczekiwania klienta oraz czego unikać w procesie koloryzacji.

KOLORYZACJA - POZIOM 3

Podczas tego szkolenia poznasz najnowsze trendy w koloryzacji, które podniosą rangę usługi koloryzacji w Twoim salonie

---

AKADEMIA BABICZ

CAŁY CYKL: 6 DNI / JEDEN POZIOM: 2 DNI

CAŁY CYKL: 6 840 PLN NETTO
JEDEN POZIOM: 2 280 PLN NETTO

Zakup produktów w akcji:
cały cykl: 10 300 PLN netto plus szkolenie z 90% rabatem,
jeden poziom: 3 500 PLN netto plus szkolenie z 90% rabatem.

Program lojalnościowy Beauty Club:
Cały cykl: 114 000 pkt / Jeden poziom: 38 000 pkt

AKADEMIA BABICZ

Zapisy i informacje:
Akademii Babicz: tel.: +48 509 402 204,
email: szkolenia@babiczandbabicz.com

SPRAWDŹ

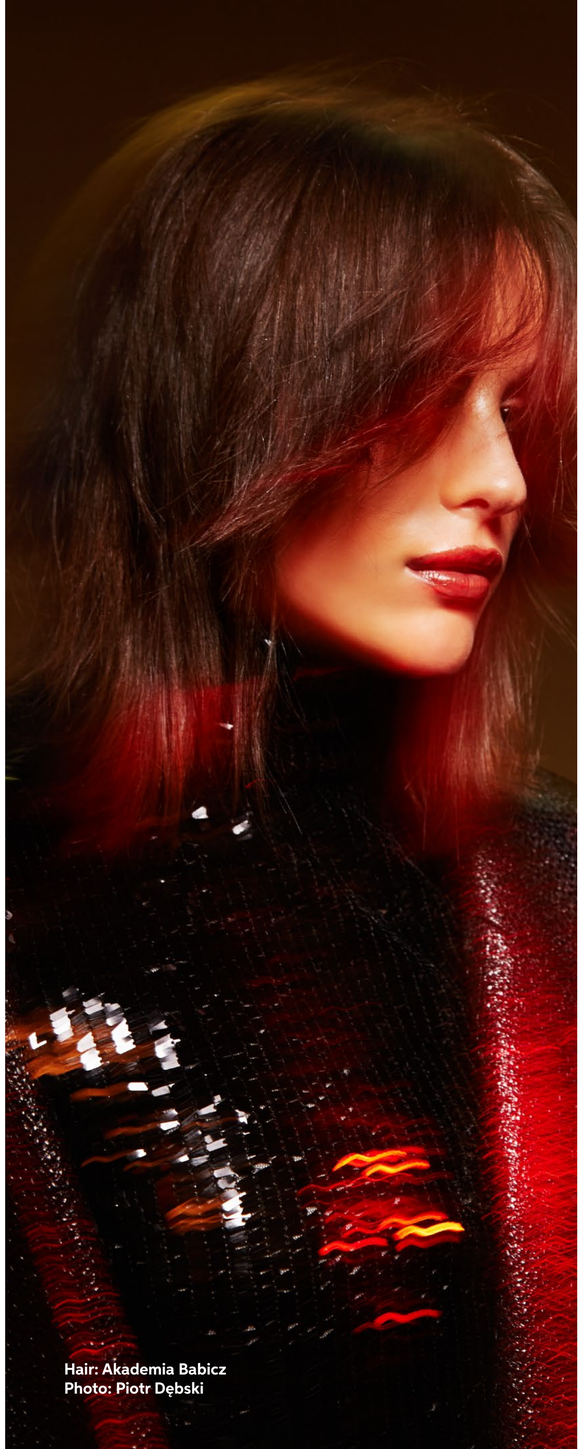

Hair: Akademia Babicz
Photo: Piotr Dębski

BABICZ

SZKOLENIA SALONOWE

SZKOLENIE SALONOWE AKADEMII BABICZ

SZKOLENIE SALONOWE AKADEMII BABICZ

Wprowadzimy w Twój biznes innowacje. Rozwijaj swój salon z nami poprzez opiekę edukacyjną, a sukcesywne podnoszenie kwalifikacji pracowników pozwoli zrealizować Ci najwyższe cele.

MAŁGORZATA BABICZ / INSTRUKTOR

MIN. 2 DNI W SALONIE KLIENTA
MIN. 1 DZIEŃ W AKADEMII BABICZ

MAŁGORZATA BABICZ: 6 500 PLN NETTO*
INSTRUKTORZY A. BABICZ: 4 500 PLN NETTO*

Zakup produktów w akcji:
- Małgorzata Babicz: 9 800 PLN netto plus szkolenie z 90% rabatem
- Instruktorzy Akademii Babicz: 6 800 PLN netto plus szkolenie z 90% rabatem

Program lojalnościowy Beauty Club:
- Małgorzata Babicz 108 400 pkt
- Instruktorzy Akademii Babicz 75 000 pkt

AKADEMIA BABICZ

Zapisy i informacje:
Akademii Babicz: tel.: +48 509 402 204,
email: szkolenia@babiczandbabicz.com

SPRAWDŹ

** Cena szkolenia obowiązuje w grupie do 5 osób.*
Powyżej 5 osób cena ustalana jest indywidualnie z klientem.

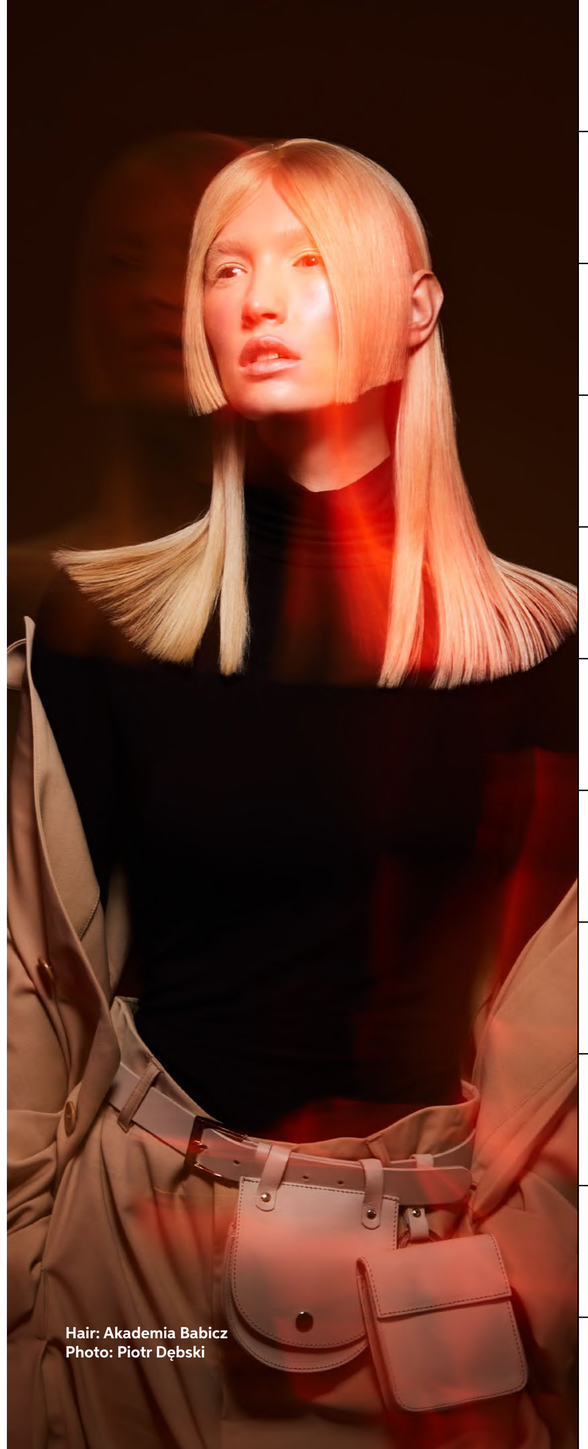

Hair: Akademia Babicz
Photo: Piotr Dębski

BABICZ

SZKOLENIA
STACJONARNE

NOWE TRENDY W STRZYŻENIACH DAMSKICH ORAZ MĘSKICH

W trakcie kursu poznasz współczesne kształty i tekstury.
Nasz zespół dzieli się inspiracjami, tokiem myślenia i umiejętnościami, aby zilustrować najnowsze trendy i kolekcje.

AKADEMIA BABICZ

2 DNI

2 280 PLN NETTO

Zakup produktów w akcji:
3 500 PLN netto plus szkolenie z 90% rabatem

Program lojalnościowy Beauty Club:
38 000 pkt

AKADEMIA BABICZ

Zapisy i informacje:
Akademii Babicz: tel.: +48 509 402 204,
email: szkolenia@babiczandbabicz.com

SPRAWDŹ

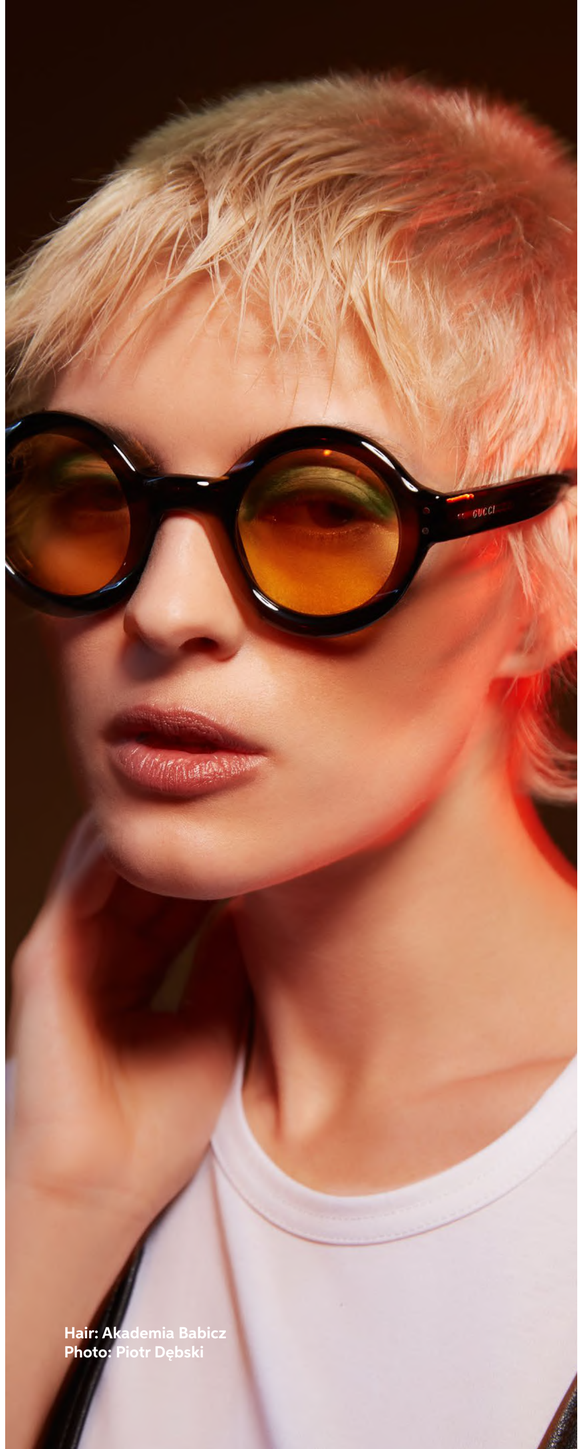

Hair: Akademia Babicz
Photo: Piotr Dębski

BABICZ

SZKOLENIA
STACJONARNE

SPERSONALIZOWANE STRZYŻENIA I KOLORYZACJE DAMSKIE

Szkolenie to pozwoli Ci odkryć oblicze najnowszych trendów w strzyżeniu i koloryzacji oraz zabierze Cię w podróż intensywnej nauki, zainspiruje i rozwinie umiejętności na najwyższym poziomie.

AKADEMIA BABICZ

2 DNI

2 450 PLN NETTO

Zakup produktów w akcji:
3 700 PLN netto plus szkolenie z 90% rabatem

Program lojalnościowy Beauty Club:
40 900 pkt

AKADEMIA BABICZ

Zapisy i informacje:
Akademii Babicz: tel.: +48 509 402 204,
email: szkolenia@babiczandbabicz.com

SPRAWDŹ

Hair: Akademia Babicz
Photo: Piotr Dębski

BABICZ

SZKOLENIA STACJONARNE

KREATYWNE STRZYŻENIA DAMSKIE

KREATYWNE STRZYŻENIA DAMSKIE

Szkolenie dostarczy Ci wiedzy, dzięki której Twoja praca przejdzie prawdziwą transformację. Będziesz świadomie tworzyć własne projekty fryzur, a my damy Ci do tego narzędzia.

AKADEMIA BABICZ

3 DNI

3 000 PLN NETTO

Zakup produktów w akcji:
4 500 PLN netto plus szkolenie z 90% rabatem

Program lojalnościowy Beauty Club:
50 000 pkt

AKADEMIA BABICZ

Zapisy i informacje:
Akademii Babicz: tel.: +48 509 402 204,
email: szkolenia@babiczandbabicz.com

SPRAWDŹ

Hair: Akademia Babicz
Photo: Piotr Dębski
Make Up: Agata Kalbarczyk
Styling: Kamila Picz

BABICZ

SZKOLENIA STACJONARNE

NOWA ODSŁONA TRWAŁEJ – TECHNIKI STRZYŻENIA WŁOSÓW KRĘCONYCH

NOWA ODSŁONA TRWAŁEJ – TECHNIKI STRZYŻENIA WŁOSÓW KRĘCONYCH

Celem szkolenia jest nauka nowych technik trwałego przekształcenia włosów oraz strzyżenia i stylizacji włosów kręconych.

AKADEMIA BABICZ

2 DNI

2 280 PLN NETTO

Zakup produktów w akcji:
3 500 PLN netto plus szkolenie z 90% rabatem

Program lojalnościowy Beauty Club:
38 000 pkt

AKADEMIA BABICZ

Zapisy i informacje:
Akademii Babicz: tel.: +48 509 402 204,
email: szkolenia@babiczandbabicz.com

SPRAWDŹ

Hair: Akademia Babicz
Photo: Piotr Dębski
Make Up: Agata Kalbarczyk
Styling: Kamila Picz

BABICZ

SZKOLENIA STACJONARNE

STAŻE DLA POCZĄTKUJĄCYCH

STAŻ DLA POCZĄTKUJĄCYCH ZE STRZYŻEŃ DAMSKICH

Chcesz zmienić zawód lub ukończyłeś szkołę fryzjerską i nie czujesz się pewnie w pracy z klientem? Miałeś przerwę w zawodzie i chcesz podnieść swoje kwalifikacje? Ten kurs jest właśnie dla Ciebie!

STAŻ DLA POCZĄTKUJĄCYCH ZE STRZYŻEŃ I STYLIZACJI MĘSKICH

Szkolenie ze strzyżeń i stylizacji męskich spowoduje, że poczujesz się pewnie z nożyczkami w ręku, a my dodatkowo przekażemy Ci narzędzia do tworzenia spersonalizowanych projektów fryzur.

AKADEMIA BABICZ

DAMSKI: 20 DNI / MĘSKI: 10 DNI

DAMSKI: 9 000 PLN NETTO
MĘSKI: 4 550 PLN NETTO

Zakup produktów w akcji:
damski 13 500 PLN netto plus szkolenie z 90% rabatem,
męski 6 900 PLN netto plus szkolenie z 90% rabatem.

Program lojalnościowy Beauty Club:
damski 150 000 pkt / męski 75 900 pkt

AKADEMIA BABICZ

Zapisy i informacje:
Akademii Babicz: tel.: +48 509 402 204,
email: szkolenia@babiczandbabicz.com

SPRAWDŹ

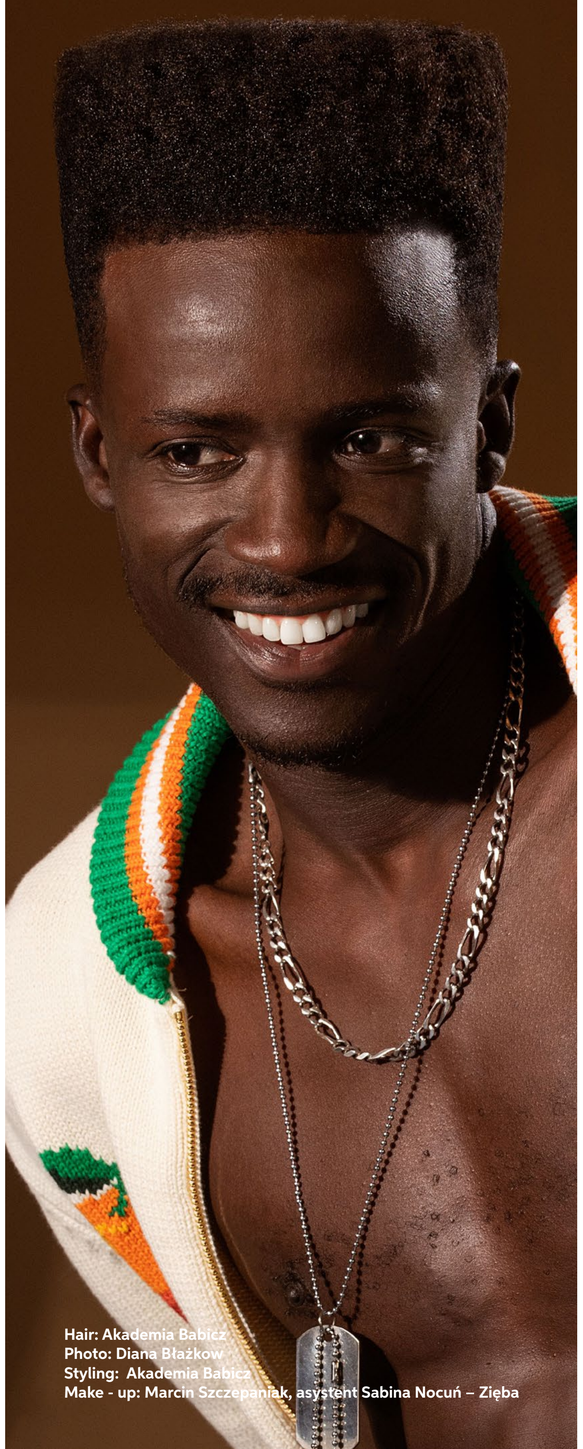

Hair: Akademia Babicz
Photo: Diana Błażkow
Styling: Akademia Babicz
Make - up: Marcin Szczepaniak, asystent Sabina Nocuń – Zięba

puchałka HAIR ACADEMY 1997

SZKOLENIA SALONOWE

SZKOLENIE SALONOWE Z PUCHAŁKA HAIR ACADEMY

FORMUŁA 1 DZIEŃ

Stworzony specjalnie na Twoje oraz Twojego zespołu indywidualne potrzeby moduł "Edukator w Twoim salonie". Dzięki autorskim szkoleniom właścicieli, PUCHAŁKA HAIR ACADEMY oferują szeroką gamę warsztatów fryzjerskich, aby sprostać różnorodnym potrzebom nauki z zakresu strzyżeń damskich, strzyżeń męskich, usług barberskich, technik budowania koków i stylizacji. Wprowadzimy Twój biznes na wyżyny sukcesu.

KORZYŚCI:

- Wzrost standardu obsługi klientów
- Rozwój kompetencji zespołu
- Indywidualne spojrzenie na pracę każdego uczestnika

TEMATYKA WARSZTATÓW DO WYBORU:

- Techniki geometrii strzyżeń damskich
- Techniki barberingu
- Techniki klasyfikacji strzyżeń męskich
- Koki i stylizacje

PUCHAŁKA HAIR ACADEMY

1 DZIEŃ

4 200 PLN NETTO

Zakup produktów w akcji:
6 300 PLN netto plus szkolenie z 90% rabatem

Program lojalnościowy Beauty Club:
70 000 pkt

PUCHAŁKA HAIR ACADEMY

Zapisy i informacje:
Puchałka Hair Academy tel.: +48 508 178 450,
email: szkolenia@jmpuchalka.pl

SPRAWDŹ

puchałka HAIR ACADEMY 1997

SZKOLENIA SALONOWE

MISTRZ TECHNIK KOLORYZACJI

FORMUŁA 2 DNI

To wyjątkowy zaawansowany moduł szkoleniowy oparty na procesie tworzenia nowych trendów w koloryzacjach w 2022 roku, najnowszych technik rozjaśniania włosów, tonowania włosów oraz nowoczesnych i zaawansowanych technik balayage.

To wyjątkowe warsztaty szkoleniowe mające na celu budowanie wiedzy i pozyskanie umiejętności w tworzeniu spersonalizowanej wyjątkowej usługi opartej na analizie kolorystycznej, nauki kolorymetrii z zakresu chemii fryzjerskiej i zasad łączenia barw.

PUCHAŁKA HAIR ACADEMY

2 DNI

2 400 PLN NETTO

Zakup produktów w akcji:
PLN 3 600 netto plus szkolenie z 90% rabatem

Program lojalnościowy Beauty Club:
40 000 pkt

PUCHAŁKA HAIR ACADEMY

Zapisy i informacje:
Puchałka Hair Academy tel.: +48 508 178 450,
email: szkolenia@jmpuchalka.pl

SPRAWDŹ

puchałka HAIR ACADEMY 1997

SZKOLENIA SALONOWE

MISTRZ BARBERINGU

FORMUŁA 2 DNI

To zaawansowany barberski moduł szkoleniowy dający ogrom wiedzy w tworzeniu nieograniczonej sztuki usług barberskich, od nowoczesnych technik strzyżeń włosów poprzez rytuały relaksacyjno-pielęgnacyjne, trymowanie brody i obróbkę męskiego zarostu. Moduł ten jest inspirowany rzemiosłem usług tradycji tureckich, takich jak nauka opalania ogniem, depilacji woskiem oraz regulację nitkowania zarostu.

To innowacyjny program szkoleniowy niepowtarzalnych usług barberskich w pełnym pakiecie combo i niepowtarzalnym sposobie budowania wiedzy z zakresu tworzenia form fryzur, stylizacji zarostu oraz brody.

PUCHAŁKA HAIR ACADEMY

2 DNI

2 100 PLN NETTO

Zakup produktów w akcji:
3 150 PLN netto plus szkolenie z 90% rabatem

Program lojalnościowy Beauty Club:
35 000 pkt

PUCHAŁKA HAIR ACADEMY

Zapisy i informacje:
Puchałka Hair Academy tel.: +48 508 178 450,
email: szkolenia@jmpuchalka.pl

SPRAWDŹ

puchałka HAIR ACADEMY 1997

SZKOLENIA SALONOWE

MISTRZ NOWOCZESNYCH STRZYŻEŃ DAMSKICH

FORMUŁA 2 DNI

To najnowszy moduł szkoleniowy z zakresu strzyżeń damskich w trendach modowych 2022 roku, dzięki któremu możesz zostać mistrzem w tworzeniu nowoczesnych strzyżeń damskich.

Te warsztaty to duża dawka wiedzy na temat fundamentów tworzenia gotowych, ciekawych strzyżeń damskich połączonych z odpowiednią stylizacją. Po warsztatach uzyskasz komfort w tworzeniu spersonalizowanych usług fryzjerskich na najwyższym poziomie.

PUCHAŁKA HAIR ACADEMY

2 DNI

2 100 PLN NETTO

Zakup produktów w akcji:
3 150 PLN netto plus szkolenie z 90% rabatem

Program lojalnościowy Beauty Club:
35 000 pkt

PUCHAŁKA HAIR ACADEMY

Zapisy i informacje:
Puchałka Hair Academy tel.: +48 508 178 450,
email: szkolenia@jmpuchalka.pl

SPRAWDŹ

puchałka HAIR ACADEMY 1997

SZKOLENIA SALONOWE

MISTRZ STYLOWYCH STRZYŻEŃ MĘSKICH

FORMUŁA 2 DNI

To wyjątkowy moduł szkoleniowy, na którym poznasz techniki strzyżeń męskich, od klasycznych po nowoczesne, panujące w trendach 2022 roku.

Te warsztaty to mistrzowski poziom nowoczesnych strzyżeń męskich z określeniem indywidualnego stylu klienta. Szkolenie to wzbogaci poziom twojej wiedzy w tworzeniu niepowtarzalnych, modnych strzyżeń męskich.

PUCHAŁKA HAIR ACADEMY

2 DNI

2 100 PLN NETTO

Zakup produktów w akcji:
3 150 PLN netto plus szkolenie z 90% rabatem

Program lojalnościowy Beauty Club:
35 000 pkt

PUCHAŁKA HAIR ACADEMY

Zapisy i informacje:
Puchałka Hair Academy tel.: +48 508 178 450,
email: szkolenia@jmpuchalka.pl

SPRAWDŹ

puchałka HAIR ACADEMY 1997

SZKOLENIA SALONOWE

MISTRZ STYLIZACJI WŁOSÓW

FORMUŁA 2 DNI

To nowy moduł szkoleniowy stworzony na potrzeby obecnie panujących najgorętszych trendów 2022 roku, opartych na najbardziej stylowej modzie inspirowanej fryzurami gwiazd.

Ten moduł to intensywne warsztaty oparte na zdobywaniu mistrzowskich umiejętności w tworzeniu indywidualnych fryzur, budowania nowoczesnych koków, łączenia stylowych stylizacji z odpowiednią formą.

PUCHAŁKA HAIR ACADEMY

2 DNI

2 100 PLN NETTO

Zakup produktów w akcji:
3 150 PLN netto plus szkolenie z 90% rabatem

Program lojalnościowy Beauty Club:
35 000 pkt

PUCHAŁKA HAIR ACADEMY

Zapisy i informacje:
Puchałka Hair Academy: tel.: +48 508 178 450,
email: szkolenia@jmpuchalka.pl

SPRAWDŹ

HAIRMATE
GOOD VIBES GREAT HAIR

SZKOLENIA SALONOWE

READY

READY

Dwudniowe spotkanie dla początkujących fryzjerów i osób, które chcą kreatywnie rozwijać swoją pasję oraz zadbać o rozwój. Dni szkoleniowe zawierają część teoretyczną i praktyczną, podstawy strzyżeń - podziały, separacje, podstawowe techniki cieniowania i stopniowania, cięcia geometryczne, cięcia dwóch długości - długie i średnie, modelowanie i stylizację dzienną.

HAIRMATE

2 DNI

2 200 PLN NETTO

Zakup produktów w akcji:
3 300 PLN netto plus szkolenie z 90% rabatem

Program lojalnościowy Beauty Club:
36 700 pkt

HAIRMATE

Zapisy i informacje:
Hairmate: tel.: +48 533 395 365,
email: szkolenia@hairmate.pl

SPRAWDŹ

HAIRMATE
GOOD VIBES GREAT HAIR

SZKOLENIA SALONOWE

STYLE ME UP

STYLE ME UP

Dwudniowe szkolenie dla fryzjerów lub wizażystów obejmujące techniki stylizacji oraz upięć luźnych i gładkich.

Instruktorzy HAIRMATE, którzy na co dzień stylizują fryzury gwiazd, są odpowiedzialni za topowe projekty modowe, zaprezentują jak przygotować włosy do upięć oraz fakturę włosów, aby stworzyć idealną stylizację na każdą okazję.

HAIRMATE

2 DNI

2 000 PLN NETTO

Zakup produktów w akcji:
3 000 PLN netto plus szkolenie z 90% rabatem

Program lojalnościowy Beauty Club:
23 400 pkt

HAIRMATE

Zapisy i informacje:
Hairmate: tel.: +48 533 395 365,
email: szkolenia@hairmate.pl

SPRAWDŹ

HAIRMATE
GOOD VIBES GREAT HAIR

SZKOLENIA SALONOWE

STEADY

STEADY

Dwudniowe spotkanie to szkolenie dla średnio zaawansowanych fryzjerów i osób, które chcą kreatywnie rozwijać swoją pasję oraz rozwój. Dni szkoleniowe zawierają część teoretyczna i praktyczną.

Cieniowanie i stopniowanie / Cięcia 3 długości - długie, średnie i krótkie/ Cięcia geometryczne / Modelowanie i stylizacja dzienna.

HAIRMATE

2 DNI

2 200 PLN NETTO

Zakup produktów w akcji:
3 300 PLN netto plus szkolenie z 90% rabatem

Program lojalnościowy Beauty Club:
36 700 pkt

HAIRMATE

Zapisy i informacje:
Hairmate: tel.: +48 533 395 365,
email: szkolenia@hairmate.pl

SPRAWDŹ

HAIRMATE
GOOD VIBES GREAT HAIR

SZKOLENIA SALONOWE

SHORTCUT – STRZYŻENIA MĘSKIE

SHORTCUT – STRZYŻENIA MĘSKIE

Jednodniowe szkolenie obejmujące podstawowe zagadnienia fryzjerskie ze strzyżeń męskich.

Stopień trudności jest uzależniony od poziomu doświadczenia uczestników. Zajęcia teoretyczne i praktyczne przeplatają się ze sobą i stanowią w stosunku do siebie spójną i jednorodną część szkolenia.

HAIRMATE

1 DZIEŃ

999 PLN NETTO

Zakup produktów w akcji:
1 500 PLN netto plus szkolenie z 90% rabatem

Program lojalnościowy Beauty Club:
16 650 pkt

HAIRMATE

Zapisy i informacje:
Hairmate: tel.: +48 533 395 365,
email: szkolenia@hairmate.pl

SPRAWDŹ

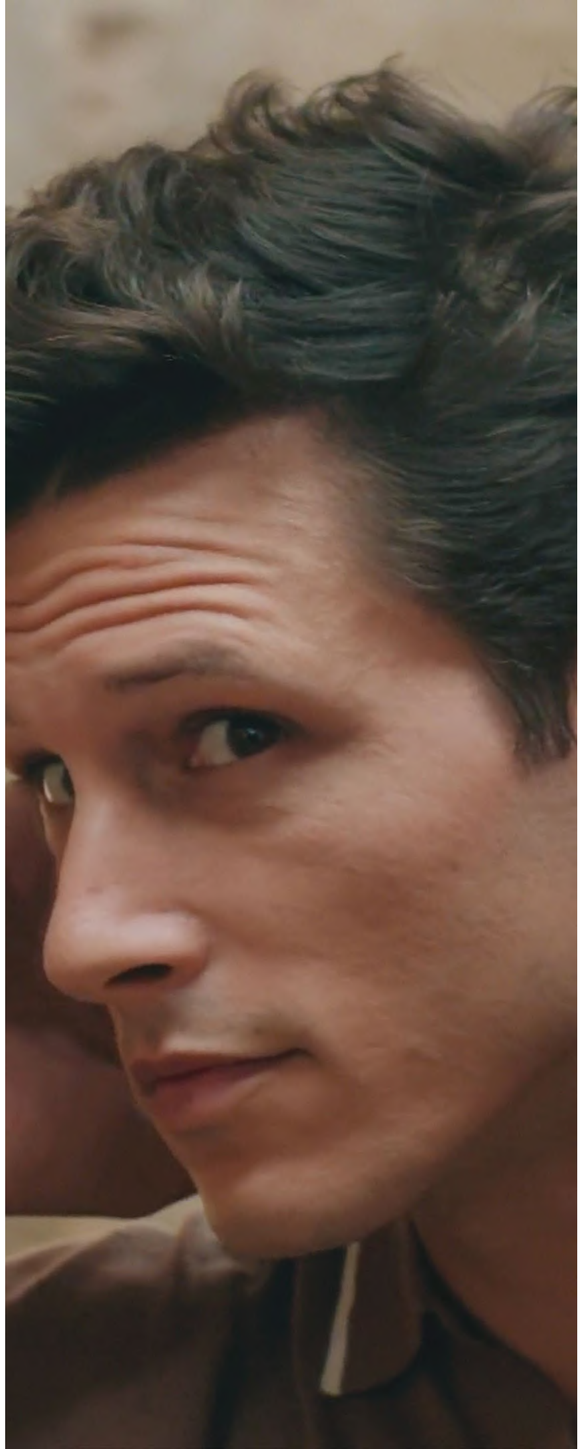

HAIRMATE
GOOD VIBES GREAT HAIR

SZKOLENIA SALONOWE

AIR TOUCH

AIR TOUCH

Jednodniowe szkolenie z koloryzacji metodą AIR TOUCH.

HAIRMATE

1 DZIEŃ

999 PLN NETTO

Zakup produktów w akcji:
1 500 PLN netto plus szkolenie z 90% rabatem

Program lojalnościowy Beauty Club:
16 650 pkt

HAIRMATE

Zapisy i informacje:
Hairmate: tel.: +48 533 395 365,
email: szkolenia@hairmate.pl

SPRAWDŹ

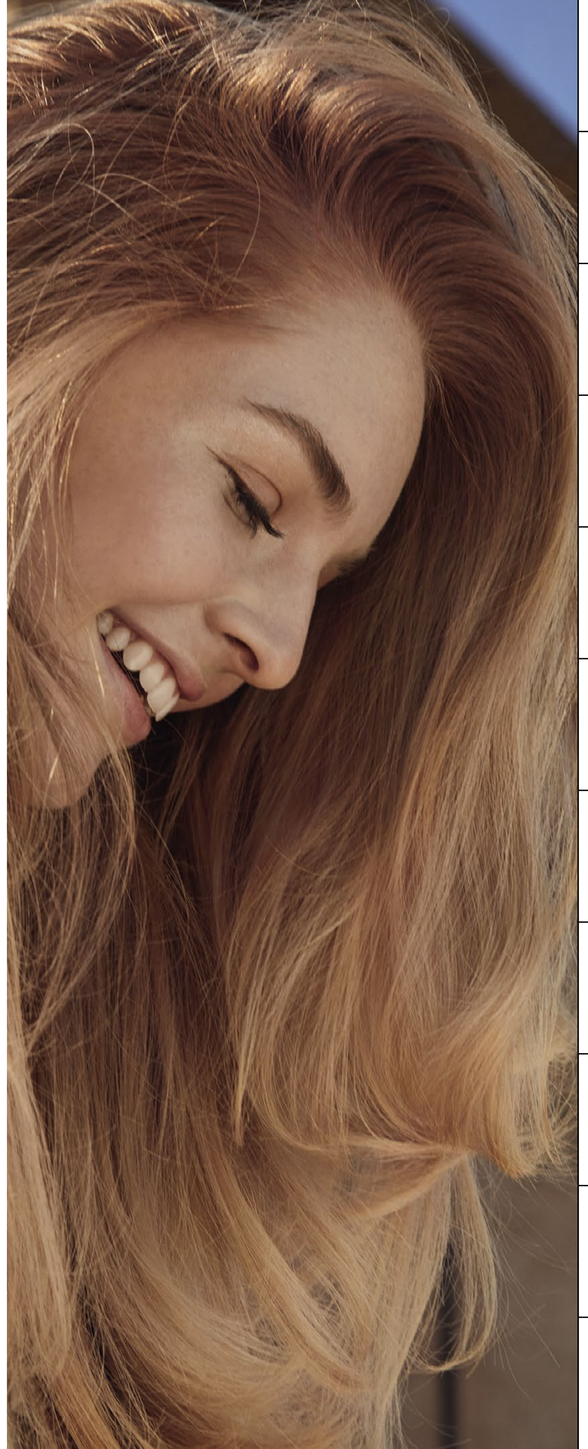

HAIRMATE
GOOD VIBES GREAT HAIR

SZKOLENIA SALONOWE

HAND TOUCH

HAND TOUCH

Szkolenie z koloryzacji obejmujące techniki z wolnej ręki - różne techniki nakładania rozjaśniacza. Koloryzacja wielotonowa: ombre, sombre, balayage, refleksy, koloryzacja panelowa, praca na farbach. Koloryzacja trójwymiarowa.

HAIRMATE

1 DZIEŃ

999 PLN NETTO

Zakup produktów w akcji:
1 500 PLN netto plus szkolenie z 90% rabatem

Program lojalnościowy Beauty Club:
16 650 pkt

HAIRMATE

Zapisy i informacje:
Hairmate: tel.: +48 533 395 365,
email: szkolenia@hairmate.pl

SPRAWDŹ

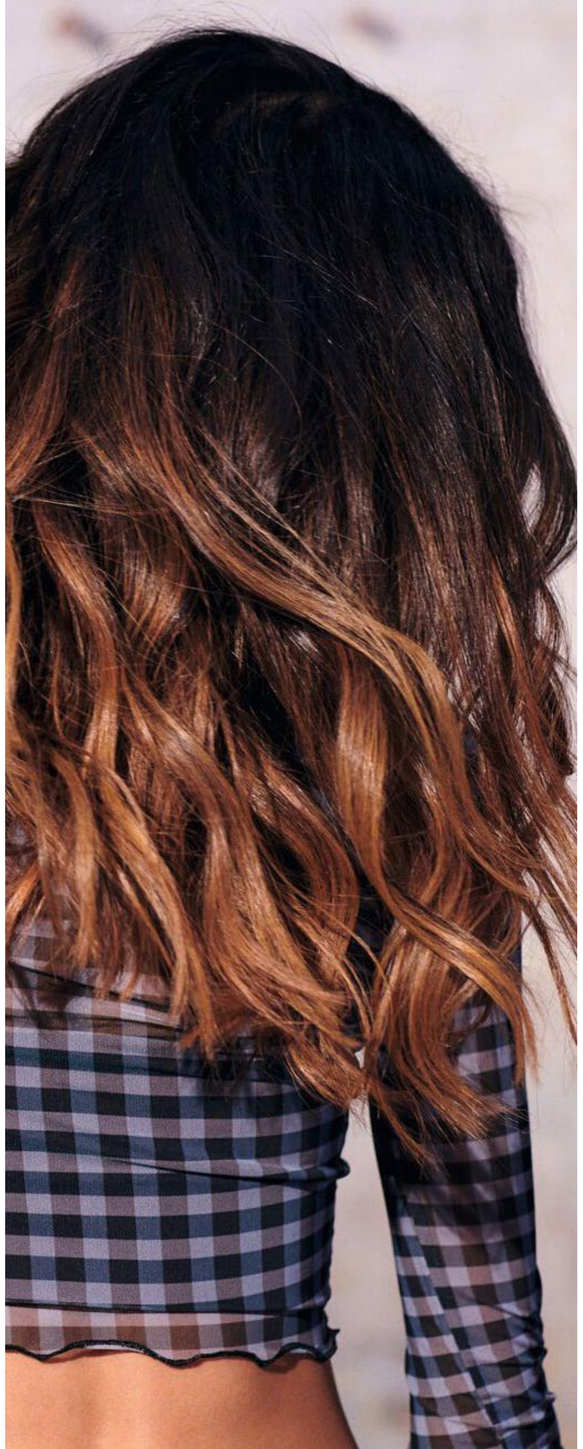

AGNIESZKA PŁUSA
ZAKŁAD FRYZJERSKI

SZKOLENIA SALONOWE

KAMERALNE SZKOLENIE ZE STRZYŻEŃ DLA WYMAGAJĄCYCH

KAMERALNE SZKOLENIE ZE STRZYŻEŃ DLA WYMAGAJĄCYCH

Podczas szkolenia dowiesz się jakie fryzury będą modne w najbliższym sezonie, jak rozmawiać z klientką, aby przekonać ją do swojej propozycji, skąd czerpać inspirację oraz jak postrzegać modę. Odpowiemy na pytanie co zrobić, aby trafnie dopasować fryzurę.

AGNIESZKA PŁUSA

1 DZIEŃ

900 PLN NETTO

Zakup produktów w akcji:
1 350 PLN netto plus szkolenie z 90% rabatem

Program lojalnościowy Beauty Club:
15 000 pkt

ZAKŁAD FRYZJERSKI AGNIESZKA PŁUSA

Zapisy i informacje:
Zakład Fryzjerski Agnieszki Płusy: tel.: +48 537 331 393

SPRAWDŹ

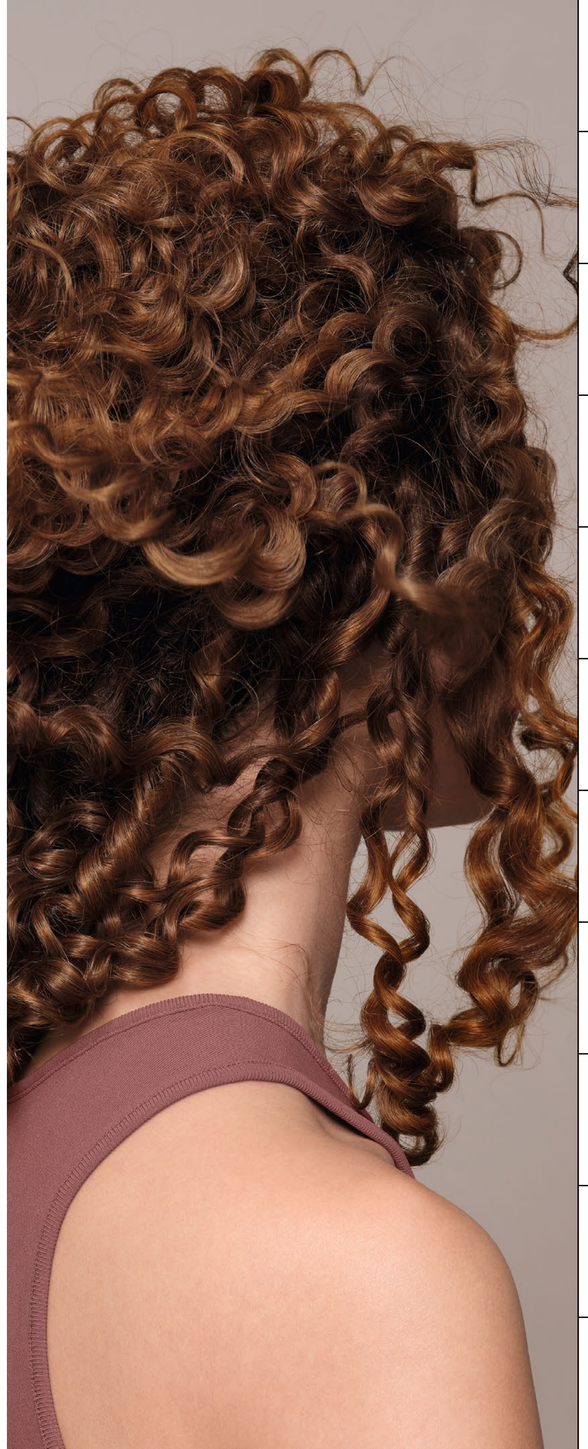

AGNIESZKA PŁUSA
ZAKŁAD FRYZJERSKI

SZKOLENIA SALONOWE

SZKOLENIE SALONOWE

Tematyka ustalana indywidualnie.

AGNIESZKA PŁUSA

1 DZIEŃ

5 000 PLN NETTO

Zakup produktów w akcji:
7 500 PLN netto plus szkolenie z 90% rabatem

Program lojalnościowy Beauty Club:
83 350 pkt

SALON KLIENTA

Zapisy i informacje: **DORADCA HANDLOWY**

SPRAWDŹ

TOMASZ ZIMNY

SZKOLENIA SALONOWE

PODSTAWOWE STRZYŻENIA DAMSKIE

ETAP 1

- Długie cieniowane,
- Linia + gradacja.

ETAP 2

- Boczna klasyczna gradacja,
- Cieniowany bob.

ETAP 3

- Uniform,
- Gradacyjny uniform. W cenie główka treningowa.

Każdy etap to 5-cio godzinne indywidualne* szkolenie z Tomaszem Zimnym. Po szkoleniu otrzymasz certyfikat, a po przejściu wszystkich 3 etapów otrzymujesz podręcznik do podstawowych strzyżeń damskich.

TOMASZ ZIMNY

1 DZIEŃ (5h)

1 000 PLN NETTO**

Zakup produktów w akcji:
1 500 PLN netto plus szkolenie z 90% rabatem

Program lojalnościowy Beauty Club:
16 700 pkt

SALON TOMASZA ZIMNEGO

Zapisy i informacje:
TOMASZ ZIMNY: e-mail: kontakt@tomaszzimny.com,
tel. (89) 541 02 04 , tel. 501707377

SPRAWDŹ

** Szkolenie do 2 osób.*
*** Podane ceny dotyczą jednego etapu.*

TOMASZ ZIMNY

SZKOLENIA SALONOWE

PODSTAWOWE STRZYŻENIA MĘSKIE

INDYWIDUALNE* SZKOLENIE Z PODSTAWOWYCH STRZYŻEŃ MĘSKICH.

TEMATY:

- Włosy długie,
- Klasyczne strzyżenie, tylko nożyczkami.

Po szkoleniu otrzymasz certyfikat.

TOMASZ ZIMNY

1 DZIEŃ (5h)

1 000 PLN NETTO

Zakup produktów w akcji:
1 500 PLN netto plus szkolenie z 90% rabatem

Program lojalnościowy Beauty Club:
16 700 pkt

SALON TOMASZA ZIMNEGO

Zapisy i informacje:
TOMASZ ZIMNY: e-mail: kontakt@tomaszzimny.com, tel. (89) 541 02 04 , tel. 501707377

SPRAWDŹ

** Szkolenie do 2 osób.*

TOMASZ ZIMNY

SZKOLENIA ONLINE

SZKOLENIE WIRTUALNE

SZKOLENIE ONLINE

Szkolenie online organizowane poprzez platformę cyfrową dla grup od 5 osób. Podana cena dotyczy uczestnictwa jednej osoby. Termin szkolenia zostanie ustalony po uzbieraniu grupy min. 5 osób. Podczas zajęć przedstawiana jest jedna z wybranych fryzur z Podstawowych Strzyżeń damskich lub męskich. Przewidujemy półgodzinny panel pytań i odpowiedzi.

TOMASZ ZIMNY

OK. 2h

120 PLN NETTO

Zakup produktów w akcji:
180 PLN netto plus szkolenie z 90% rabatem

Program lojalnościowy Beauty Club:
2 000 pkt

PLATFORMA ONLINE

Zapisy i informacje:
TOMASZ ZIMNY: e-mail: kontakt@tomaszzimny.com, tel. (89) 541 02 04 , tel. 501707377

SPRAWDŹ

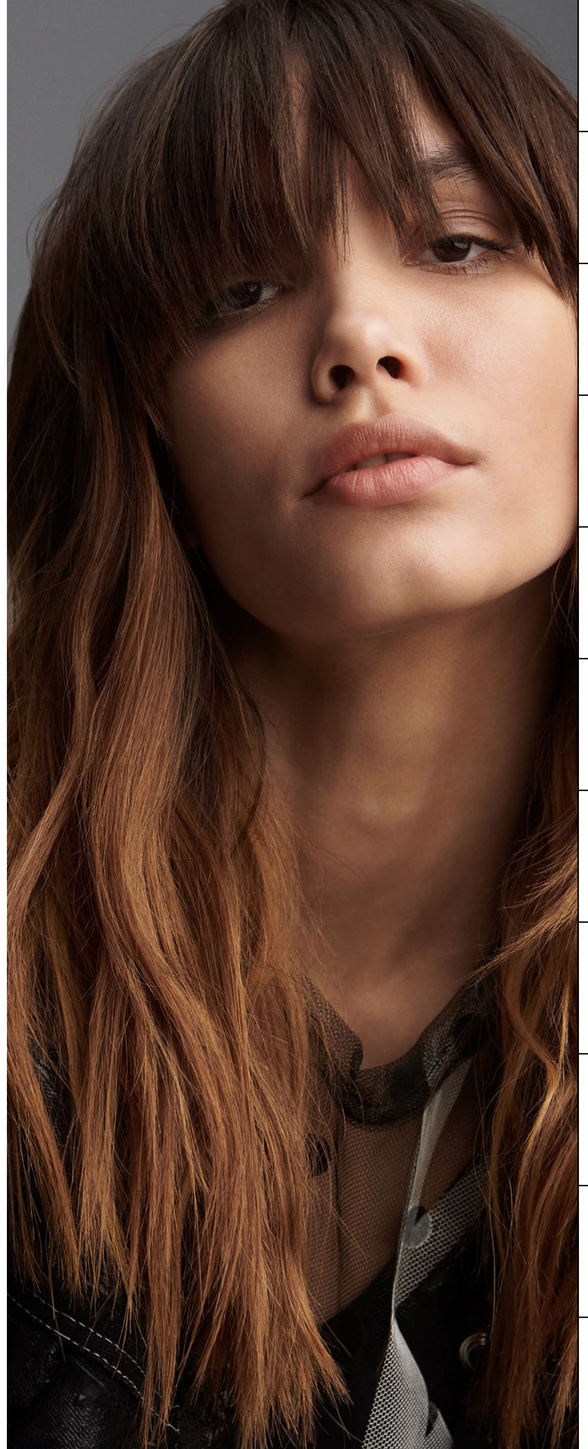

SZKOLENIA SALONOWE

SZKOLENIE SALONOWE Z UPIĘĆ

SZKOLENIE SALONOWE Z UPIĘĆ

Szkolenie salonowe z upięć i stylizacji włosów to potężna dawka wiedzy praktycznej oraz ogromny warsztat manualny, który możemy zaoferować Twojemu salonowi. Szkolenie przeznaczone jest zarówno dla osób, które chcą od podstaw nauczyć się technik spinania włosów, jak również dla osób, które chcą doskonalić swój warsztat. Podczas szkolenia Agnieszka Gorczowska zapewni uczestnikom szkolenia dawkę kreatywnych inspiracji w tworzeniu koków, plecionek i warkoczy oraz podpowie, jak szybko i efektownie upinać włosy. Uczestnicy otrzymają też dużo informacji na temat doboru profesjonalnych narzędzi do pracy oraz odpowiednich produktów do stylizacji włosów.

AGNIESZKA GORCZOWSKA

1 DZIEŃ

3 000 PLN NETTO

Zakup produktów w akcji:
4 500 PLN netto plus szkolenie z 90% rabatem

Program lojalnościowy Beauty Club:
50 000 pkt

SALON KLIENTA*

Zapisy i informacje: DORADCA HANDLOWY

SPRAWDŹ

** Oferta dotyczy szkoleń salonowych na południu Polski. Pozostałe lokalizacje tylko po uzgodnieniu z doradcą handlowym.*

zapraszamy

WELLA PROFESSIONALS
SYSTEM PROFESSIONAL
SP
PROFESSIONAL SEBASTIAN
SEB MAN PROFESSIONAL SEBASTIAN
NIOXIN
Londa PROFESSIONAL
O·P·I
Valera
SINCE 1907 FROMM